



REPÚBLICA
PORTUGUESA

CULTURA

**PATRIMÓNIO
CULTURAL**

Direção-Geral do Património Cultural

Parecer

Concordo.
Proceda-se à audiência
dos interessados
20 02 12

PAULA ARAÚJO DA SILVA
Diretora-Geral

Na reunião de 7 de fevereiro de 2020, a Secção do Património Arquitetónico e Arqueológico (SPAA), do Conselho Nacional de Cultura (CNC), apreciou o seguinte assunto:

Proposta de classificação como monumento de interesse público (MIP) e de fixação da zona especial de proteção (ZEP) da Casa de Santa Eulália, na Rua Principal, em Santa Eulália, freguesia de Pindo, concelho de Penalva do Castelo, distrito de Viseu. CS 1361021. (2.ª apresentação).

No âmbito da reunião de 12 de setembro de 2018, e conforme parecer da Secção do Património Arquitetónico e Arqueológico (SPAA), do Conselho Nacional de Cultura (CNC), reconheceu-se à Casa de Santa Eulália, sita na freguesia de Pindo, concelho de Penalva do Castelo, valor e significado cultural que justifica uma classificação no âmbito do interesse público. Foi também solicitado à Direção Regional de Cultura do Centro (DRCC) a apresentação de um novo conjunto de documentos – relatório prévio, levantamento arquitetónico e fotografias com maior pormenor – que permitissem um conhecimento mais aprofundado do imóvel e para o estabelecimento de futuras medidas de salvaguarda.

A DRCC através da informação n.º 999 – DRCC/2019 de 7 de junho de 2019 refere que os proprietários foram questionados quanto à existência do relatório prévio e levantamento arquitetónico, e a resposta que tiveram por e-mail, enviado pelos proprietários, foi negativa - não dispunham desses elementos.

Foi integrado no processo registo fotográfico atualizado.

Assim, atendendo aos factos apresentados, a Secção do Património Arquitetónico e Arqueológico do Conselho Nacional de Cultura concorda com a classificação da Casa de Santa Eulália como monumento de interesse público (MIP) e a definição do limite de zona especial de proteção (ZEP) e seu conteúdo, conforme planta em anexo, e restrições propostas, tendo em conta a importância do imóvel.

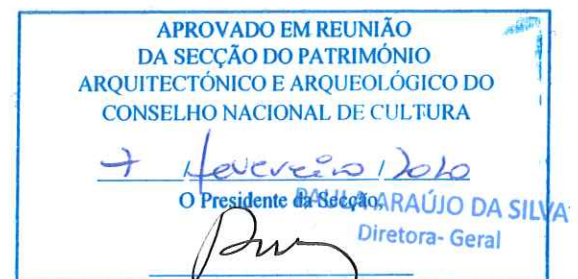





Handwritten text, possibly bleed-through from the reverse side of the page. The text is faint and difficult to decipher but appears to contain several lines of script.

Handwritten text enclosed in a rectangular box. The text is oriented vertically and appears to be bleed-through from the reverse side of the page. It contains several lines of script, possibly a signature or a set of instructions.

Casa de Santa Eulália

Santa Eulália
Freguesia de Pindo
Concelho de Penalva do Castelo

-  Proposta de classificação como monumento de interesse público (MIP)
-  Proposta de zona especial de proteção (ZEP) - área de sensibilidade arqueológica (ASA)
-  Zonamento 1
-  Zonamento 2

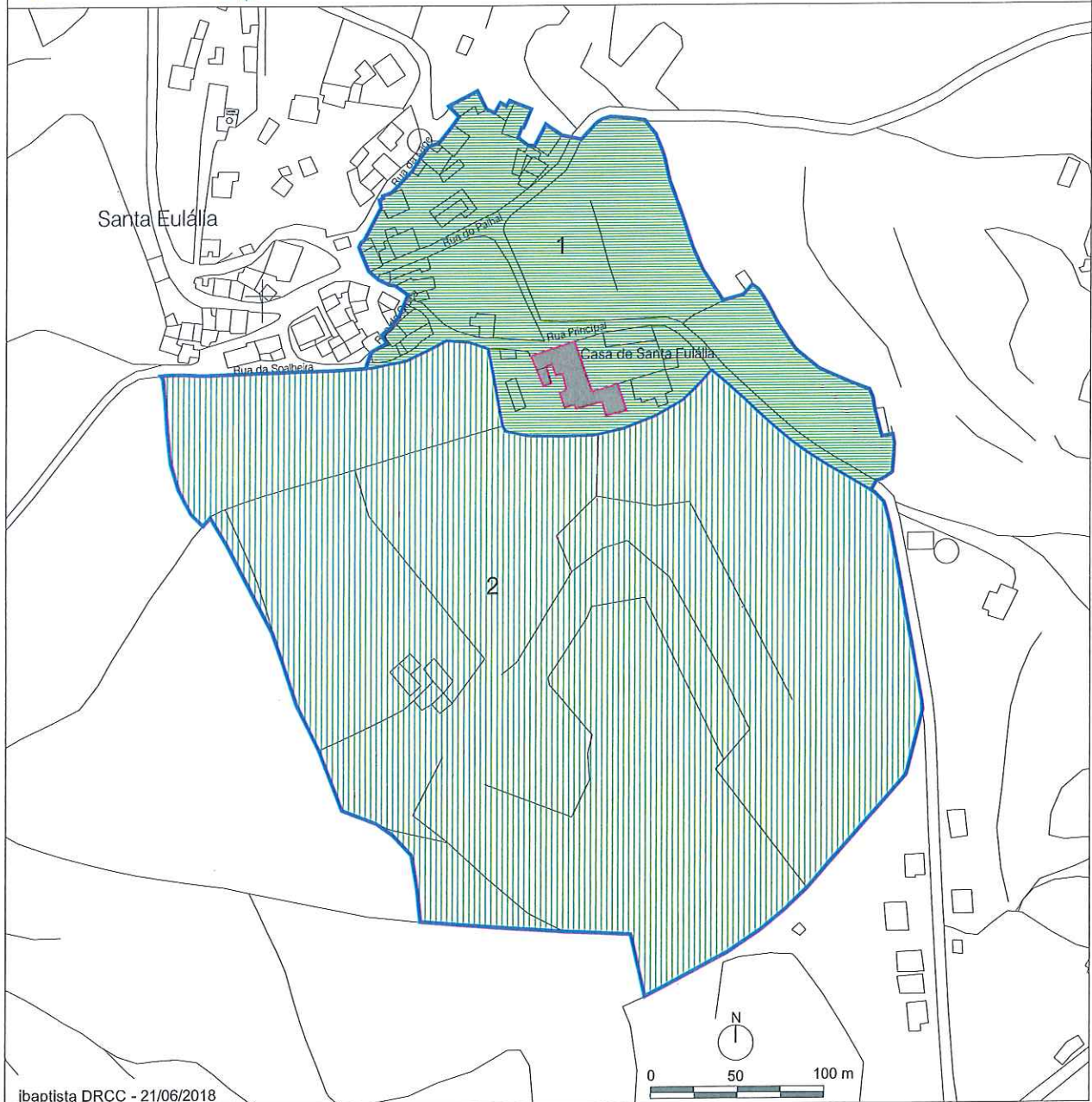

jbaptista DRCC - 21/06/2018

APROVADO EM REUNIÃO
DA SECÇÃO DO PATRIMÓNIO
ARQUITECTÓNICO E ARQUEOLÓGICO DO
CONSELHO NACIONAL DE CULTURA

Paula Araújo da Silva
O Presidente da Secção,

Paula Araújo da Silva
PAULA ARAÚJO DA SILVA
Diretora-Geral

APROVADO EM REUNIÃO
DA SEÇÃO DO PATRIMÔNIO
ARQUITETÔNICO, ARQUEOLÓGICO E
CORREÇÃO E JORNAL DE CULTURA

O Presidente da Seção

PROF. DR. JOSÉ CARLOS DE ALMEIDA