

MOINHOS' 2015

III ENCONTRO NACIONAL DE MOLINOLOGIA

7 E 8 DE NOVEMBRO DE 2015

Albergaria-a-Velha



Moinhos' 2015 | III Encontro Nacional de Molinologia

Biblioteca Municipal de Albergaria-a-Velha
Dias 7 e 8 de Novembro de 2015

O III Encontro Nacional de Molinologia realiza-se nos próximos dias 7 e 8 de Novembro de 2015 em Albergaria-a-Velha, contando com o apoio e co-organização da Câmara Municipal de Albergaria-a-Velha, no âmbito das comemorações dos 180 anos do Município. É uma iniciativa da Rede Portuguesa de Moinhos, aberta a todas as pessoas e instituições que promovem o conhecimento, preservação e viabilização dos moinhos tradicionais portugueses.

O que é a Rede Portuguesa de Moinhos?

A Rede Portuguesa de Moinhos é um espaço de encontro de pessoas e instituições que de alguma forma conhecem, estudam, possuem, exploram, recuperam ou promovem a reutilização dos moinhos tradicionais portugueses.

A Rede foi criada pela Etnoideia em 2006 e abrange cerca de duas centenas de participantes activos de 58 Municípios do continente e ilhas. Conta entre os seus membros com Câmaras Municipais, Juntas de Freguesia, Escolas, Associações de Desenvolvimento, Associações Culturais e de Defesa do Património, Museus, Investigadores, Empresários, Curiosos, Moleiros, Estudantes e entusiastas dos moinhos e do património rural.

Funciona em articulação estratégica com a TIMS – The International Molinological Society (Sociedade Internacional de Molinologia), proporcionando um interface entre as duas redes, nos níveis nacional e internacional, dando acesso a conexões efectivas com pessoas, organizações e redes nacionais em mais de trinta países em todo o mundo.

Um dos principais objectivos da rede é a afirmação do património Molinológico Português como uma mais-valia para o desenvolvimento regional e local, designadamente nas áreas-chave da cultura, educação, empreendedorismo e valorização e promoção turística sustentável e de qualidade.

De entre as suas actividades, destaca-se, anualmente, desde 2007, a realização do Dia dos Moinhos Abertos de Portugal. Trata-se de uma iniciativa de grande abrangência territorial e que envolve a colocação de um número crescente de moinhos tradicionais, em funcionamento simultâneo durante um dia, visitáveis e abertos a todos. A iniciativa, que se tornou viral, é fortemente mediaticizada e pretende atingir um impacto duradouro e reforçado a cada ano na salvaguarda dos moinhos portugueses, o que fica patente no crescimento sustentado das participações. No corrente ano, participaram nos Moinhos Abertos 327 moinhos (mais 47% que em 2014) em 141 núcleos moageiros de 17 Distritos em 64 Municípios do Continente e Região Autónoma dos Açores.

MOINHOS' 2015

III ENCONTRO NACIONAL DE MOLINOLOGIA



Porquê o Encontro?

Portugal precisa como nunca de desenvolver o seu interior e de qualificar as suas cidades. Os nossos moinhos são importantes ativos para o desenvolvimento sustentável, qualificação dos territórios, empreendedorismo ao nível das indústrias criativas e do turismo, por exemplo. Mas também para a construção da designada economia verde e para a qualificação ambiental das regiões e requalificação urbana, não esquecendo as importantes funções educativa, de lazer e de interação e coesão social.

No entanto, o declínio do interior, acentuado pela crise e pelo envelhecimento dos detentores dos saberes tradicionais coloca em risco este importante património, que importa colocar de novo em valor.

Por isso, mais do que nunca, é oportuno convocar a cidadania dos portugueses e as suas instituições autárquicas, associativas e económicas para a sua recuperação e valorização numa perspetiva de criação de riqueza e geração de oportunidades, tendo os jovens como prioridade e a estratégia Portugal 2020, em que os moinhos se integram claramente, como oportunidade de financiamento e ativação de processos de desenvolvimento comunitário de base local integrando os moinhos tradicionais portugueses nas novas soluções para os territórios.

Programa

O III Encontro Nacional de Molinologia desenvolve-se em duas vertentes.

Por um lado, na recolha, aprofundamento e partilha do Saber e do Saber Fazer tradicionais ao nível da Etnotecnologia e da Molinologia Portuguesa, criando condições para a capitalização destes saberes ao serviço do desenvolvimento, não deixando que se perca o que têm de único e autêntico nas diferentes culturas regionais.

Por outro lado, o encontro centrar-se-á na reflexão-acção conjunta através do desenvolvimento de projectos viáveis de reabilitação e valorização de moinhos tendo em vista a intervenção imediata e urgente.

Esta segunda vertente desenvolve-se no âmbito do Workshop “Já – Viveiro de Projectos”, através de uma metodologia inovadora em que os empreendedores (instituições públicas ou privadas, indivíduos, activistas associativos, empreendedores sociais e/ou de negócio) apresentarão as suas ideias de projectos de reabilitação e refuncionalização de moinhos e as mesmas serão desenvolvidas em ambiente de comunidade de prática e posteriormente acompanhadas pela Etnoideia até à sua concretização efectiva.

MOINHOS' 2015

III ENCONTRO NACIONAL DE MOLINOLOGIA



7 de Novembro (sábado)

AUDITÓRIO

08h45 – Recepção aos participantes, entrega de documentação

09h30 – Sessão de abertura

Jorge Miranda, Rede Portuguesa de Moinhos; Etnoideia

Jorge Lucas, The International Molinological Society

Pedro Machado, Presidente da Entidade Regional de Turismo do Centro*

Ana Abrunhosa, Presidente da CCDR Centro*

Adolfo Mesquita Nunes, Secretário de Estado do Turismo*

António Loureiro, Presidente da Câmara Municipal de Albergaria a Velha

*a confirmar

10h00 - Painel - Molinologia - “Moinhos e Moleiros”

Comunicações dos participantes

11h30 – pausa

Lobby: Feira de projectos e produtos; “Video All”

12h00 - Painel - Molinologia - “Moinhos e Moleiros”

Comunicações dos participantes

13h00 – Almoço livre

AUDITÓRIO

14h30 - Painel - Molinologia - “Moinhos e Moleiros”

Comunicações dos participantes.

15h30 – pausa

Lobby: Feira de projectos e produtos; “Video All”

16h00 - Painel - Molinologia - “Moinhos e Moleiros”

Comunicações dos participantes

SALA

14h30 - Workshop “Já – Viveiro de projectos”

Workshop de apresentação e elaboração de ideias de projectos de recuperação e refuncionalização de moinhos para desenvolvimento em comunidade prática e acompanhamento técnico na busca de financiamentos e parceiros para concretização.

15h30 – Pausa

Lobby: Feira de projectos e produtos; “Video All”

16h00 - Workshop “Já – Viveiro de projectos”

Workshop (continuação)

17h30 – Encerramento

Jorge Miranda, Rede Portuguesa de Moinhos; Etnoideia

Jorge Lucas, The International Molinological Society

Delfim Bismarck, Vice Presidente da Câmara Municipal de Albergaria a Velha

MOINHOS' 2015

III ENCONTRO NACIONAL DE MOLINOLOGIA



MOINHOS DO CENTRO DE PORTUGAL

Visita Guiada

A Região Centro possui um notável acervo molinológico e uma diversidade cultural e paisagística que produz uma vasta riqueza material e imaterial da cultura regional.

Em torno de Albergaria e nos municípios vizinhos, entre o mar e a serra, desenham-se pois diferentes condições naturais, geomorfológicas, climáticas e culturais que produziram uma importante diversidade cultural no plano dos sistemas de exploração e transformação dos produtos da terra, atingindo a sua expressão máxima nos moinhos tradicionais.

Assim, nesta visita, encontraremos uma grande diversidade tipológica dos moinhos portugueses, desde os engenhos a sangue, manuais ou muares (atafonas), moinhos de vento giratórios e de armação, azenhas e rodízios.

Para nos guiar pelo território contamos com o molinólogo Armando Ferreira, que se dedica há vários anos ao levantamento e estudo dos moinhos tradicionais do distrito de Aveiro. Contaremos ainda, em cada moinho com comentários do molinólogo Jorge Miranda e com a presença dos respectivos moleiros, proprietários, associações e autarquias que estão na primeira linha da defesa do património molinológico local.

CONDIÇÕES DE PARTICIPAÇÃO

Visita exclusiva a participantes no III Encontro Nacional de Molinologia

Assinantes da Rede Portuguesa de Moinhos - **20,00€**

Não Assinantes - **25,00€**

O preço inclui 1 lugar em autocarro* e 1 refeição (almoço) no Piquenique Moleiro

Leve água, calçado confortável para caminhar em terra batida
Leve protecção sol/chuva adequada às condições meteorológicas

ITINERÁRIO

08H30 Saída de Albergaria-a-Velha (junto à Biblioteca Municipal)

09H15 Aldeia do Milho Antigo (Macieira de Alcôba, Caramulo, Águeda)
Câmara Municipal de Águeda, Junta de Freguesia de Préstimo e Macieira de Alcôba
Centro Interpretativo, Casa do Grãozinho Milhão
Briefing “moinhos do distrito de Aveiro” (Armando Ferreira)



09H45 Pequeno percurso pedestre pela aldeia com visita à Moinhola de Macieira e aos Moinhos do Chão do Ribeiro

11H00 Saída em autocarro

12H00 Museu Etnográfico do Grupo Folclórico de Pedralva - Região Bairradina (Anadia)
Atafona com roda motriz elevada



12H30 Saída em autocarro

13H15 Parque dos Moinhos de Ribeira de Fráguas (Câmara Municipal de Albergaria-a-Velha)
Rota dos Moinhos de Albergaria-a-Velha
Moinho de Baixo (moinho de rodízio)
Moinhos da Quinta da Ribeira (conjunto de 2 moinhos de rodízio)
Piquenique Moleiro



14H45 Saída em autocarro

15H15 Ervosas (Ílhavo)
Moinho de armação de Ervosas



15H45 Saída em autocarro

16H00 Parque da Fonte – Ouca (Vagos)
Azenha (roda vertical com propulsão superior)



16H30 Saída em autocarro

16H45 Casa Museu Casa Gandaresa – Santo António de Vagos (Vagos)
Moinho de vento giratório



17H30 Saída em autocarro

18H00 Chegada a Albergaria-a-Velha

*A visita admite um número limitado de participantes de acordo com a lotação do autocarro.

MOINHOS' 2015

III ENCONTRO NACIONAL DE MOLINOLOGIA



Condições de participação

Os participantes poderão inscrever-se independentemente nas sessões de comunicações e workshop no dia 7 de Novembro e na visita de dia 8, sendo os valores de inscrição diferenciados conforme tabela abaixo.

VALORES DE INSCRIÇÃO	Encontro dia 7/11/15	Visita dia 8/11/15
	Inclui: participação nas sessões de comunicações e no workshop, jantar com animação e 3 exemplares das actas do volume Molinologia Portuguesa Especial	Inclui: participação na visita aos Moinhos do Centro de Portugal, com deslocação em autocarro e piquenique a cargo da organização
Assinantes da Rede Portuguesa de Moinhos com assinaturas em dia.	30,00 €	20,00 €
Residentes em Albergaria a Velha ainda que não membros (deferência CM Albergaria a Velha)	30,00 €	20,00 €
Não assinantes da Rede Portuguesa de Moinhos	45,00 €	25,00 €
Instituição Apoiantes	300,00 €	
	Inclui menção da organização em toda a divulgação, comunicação social e aposição de logotipo na documentação e volume de actas Inclui participação até 3 pessoas	
Os valores indicados incluem IVA a 23%		

Secretariado e Informações

SEDE

Etnoideia - Solar do Morgadio
Rua Principal 21, Rojão Pequeno
3440-226 Santa Comba Dão
A/C Ana Brito
Tlf: +351 232 882 219
Tlm: +351 917 409 478

www.etnoideia.pt
Mailto: moinhos2015@etnoideia.pt

ESCRITÓRIO

Etnoideia - Lisboa
Oeiras Golf & Residence
Rua Sacrovir Moreira, 29
2730-287 Barcarena
A/C Paulo Lopes
Tlf: +351 214 324 358
Tlm: +351 960 120 335

www.etnoideia.pt
Mailto: moinhos2015@etnoideia.pt

Comunicação Social

Coordenador do Encontro (+351 965 861 567)
jorge.miranda@etnoideia.pt

MOINHOS' 2015

III ENCONTRO NACIONAL DE MOLINOLOGIA



BOLETIM DE INSCRIÇÃO

Imprima e preencha o boletim de inscrição abaixo, digitalize e envie para moinhos2015@etnoideia.pt juntamente com o comprovativo de pagamento.
Receberá a confirmação da sua inscrição no prazo de 24 horas.

IDENTIFICAÇÃO

Nome completo _____

Morada completa _____

Cod. Postal _____ - _____

Telefone _____ Telemóvel _____ Email _____

Participo a título individual ☐

Participo em representação de uma instituição ☐

Nome da instituição _____

Profissão _____

Sou Proprietário (a) de Moinhos ☐

Sou Empreendedor de projeto envolvendo moinhos ☐

Sou Moleiro (a) ☐ Sou Proprietário (a) de Moinhos ☐

Sou Empreendedor de projeto envolvendo moinhos ☐

Sou Autarca ☐

Sou Investigador(a), Museólogo(a), Arqueólogo(a) ☐

Sou Dirigente / Ativista associativo ou cooperativo ☐

APRESENTAÇÃO DE COMUNICAÇÃO

Painel - Molinologia - "Moinhos e Moleiros"

7 de Novembro (sábado)

As comunicações são limitadas a 15 minutos de exposição oral e poderão ser acompanhadas de suporte powerpoint ou vídeo

Pretendo apresentar uma comunicação ☐

Título _____

Tema(s):

- Etnotecnologia, Saber e Saber Fazer, Etnologia Portuguesa" ☐
- Molinologia Portuguesa ☐
- Sistemas tradicionais de moagem em Portugal ☐
- Engenhos e moinhos pré-industriais ☐
- Usos, técnicas, materiais, produtos ☐
- Moleiros - Historias de vida na primeira pessoa" ☐

Resumo _____

Comprometo-me a entregar o texto completo até 30 de Novembro para impressão do volume de actas ☐

APRESENTAÇÃO DE PROJETO

WORKSHOP – “Já – Viveiro de projectos”

7 de Novembro (sábado)

Pretendo apresentar uma ideia de projecto no workshop para construção apoiada e aprofundamento do mesmo com a Etnoideia após o encontro bem como para busca de financiamentos e parceiros com vista à sua efectiva concretização []

Tema(s):

- Planeamento Estratégico []
- Planeamento Estratégico Participado de Base Local []
- Projectos, Inovação e qualificação/marketing territorial []
- Potencial Endógeno, Territórios de Baixa Densidade, “Low Carbon Economy” []
- Coesão territorial e Social []
- Inovação, Empreendedorismo []
- Governança Autárquica []
- Fundos e Financiamentos Portugal 2020 []
- Construção apoiada de projectos-conceito com potencial de desenvolvimento técnico e financiáveis pelos fundos Portugal 2020 []

Ideia de projecto:

(descreva a sua ideia de projecto incluindo o conceito geral, os objectivos principais, as actividades a desenvolver no mesmo, públicos que pretende alcançar, principais parceiros e fontes de financiamento esperadas)

FEIRA DE PROJECTOS E PRODUTOS

7 de Novembro (sábado)

Pretendo participar com os seguintes materiais:

Produtos em exposição []

Quais _____

Produtos em venda []

Quais _____

“Video All” – pretendo participar com vídeos / apresentações de fotografias em suporte digital para o espaço comum do Encontro, coffee-breaks, etc []

Quais _____

JANTAR REGIONAL COM ANIMAÇÃO

7 de Novembro (sábado)

Pretendo participar no jantar []

Não tenho quaisquer restrições alimentares []

Sou Vegetariano(a) []

(o jantar é de ementa única, no entanto, procuraremos satisfazer pedidos antecipados de vegetarianos junto do restaurante)

VISITA – MOINHOS DO CENTRO DE PORTUGAL

8 de Novembro (domingo)

Pretendo participar na visita []

Pretendo participar no Piquenique Moleiro []

Não tenho quaisquer restrições alimentares []

(o piquenique não tem opção de menu vegetariano)

PAGAMENTO

As inscrições apenas se tornam efectivas mediante boa cobrança do respectivo meio de pagamento.

O procedimento é feito em 3 passos:

1- Escolha modalidade de inscrição e preencha a respectiva tabela

Assinante da Rede Portuguesa de Moinhos com assinaturas em dia []
Residente em Albergaria a Velha ainda que não membro []

Data/Sessão	Bens/serviços incluídos	Marque com X	Preço (Inclui IVA a 23%)
Encontro dia 7/11/15	Participação nas sessões de comunicações e no workshop, jantar com animação e 3 exemplares das actas do volume Molinologia Portuguesa Especial		30,00 €
Visita dia 8/11/15	Participação na visita aos Moinhos do Centro de Portugal, com deslocação em autocarro e piquenique a cargo da organização		20,00 €
Total a pagar			

Não assinante da Rede Portuguesa de Moinhos []

Data/Sessão	Bens/serviços incluídos	Marque com X	Preço (Inclui IVA a 23%)
Encontro dia 7/11/15	Participação nas sessões de comunicações e no workshop, jantar com animação e 3 exemplares das actas do (volume Molinologia Portuguesa Especial)		45,00 €
Visita dia 8/11/15	Participação na visita aos Moinhos do Centro de Portugal, com deslocação em autocarro e piquenique a cargo da organização		25,00 €
Total a pagar			

Instituição Apoiantes []

Data/Sessão	Bens/serviços incluídos	Indique o número de participantes (1 a 3)	Preço (Inclui IVA a 23%)
Encontro dia 7/11/15	Inclui participação até 3 pessoas nas sessões de comunicações e no workshop, jantar com animação e 3 exemplares das actas do (volume Molinologia Portuguesa Especial)		300,00 €
Visita dia 8/11/15	Inclui participação até 3 pessoas na visita aos Moinhos do Centro de Portugal, com deslocação em autocarro e piquenique a cargo da organização		
Inclui menção da organização em todas a divulgação, comunicação social e aposição de logotipo na documentação e volume de actas			
Total a pagar			

Dados para facturação
Entidade a Facturar:
Morada completa:
Cód. Postal - Localidade
NIF:

2- Some as parcelas devidas e efectue pagamento do valor total apurado através de:

- . Transferência bancária para o NIB 0035 0085 0010 8091 13050 da Caixa geral de Depósitos (Balcão Queluz, à ordem de Etnoideia Lda) | Anexe o comprovativo ao mail de envio da sua inscrição
- . Cheque à ordem de Etnoideia Lda | Remeta o cheque pelo correio para o Secretariado do Encontro juntamente com o boletim de inscrição
- . Numerário (no acto de admissão ao Encontro, dia 7 de Novembro)

3- Imprima e preencha o boletim de inscrição abaixo, digitalize e envie para moinhos2015@etnoideia.pt juntamente com o comprovativo de pagamento.
Receberá a confirmação da sua inscrição no prazo de 24 horas.

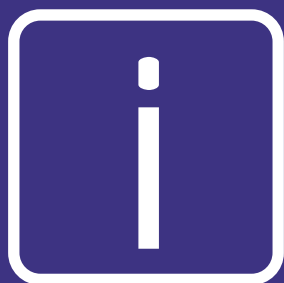

MOINHOS' 2015

III ENCONTRO NACIONAL DE MOLINOLOGIA



ALBERGARIA-A-VELHA

Informações gerais

As informações apresentadas sobre acessibilidades, estabelecimentos de hotelaria e restauração foram disponibilizadas pela Câmara Municipal de Albergaria-a-Velha.

Como chegar

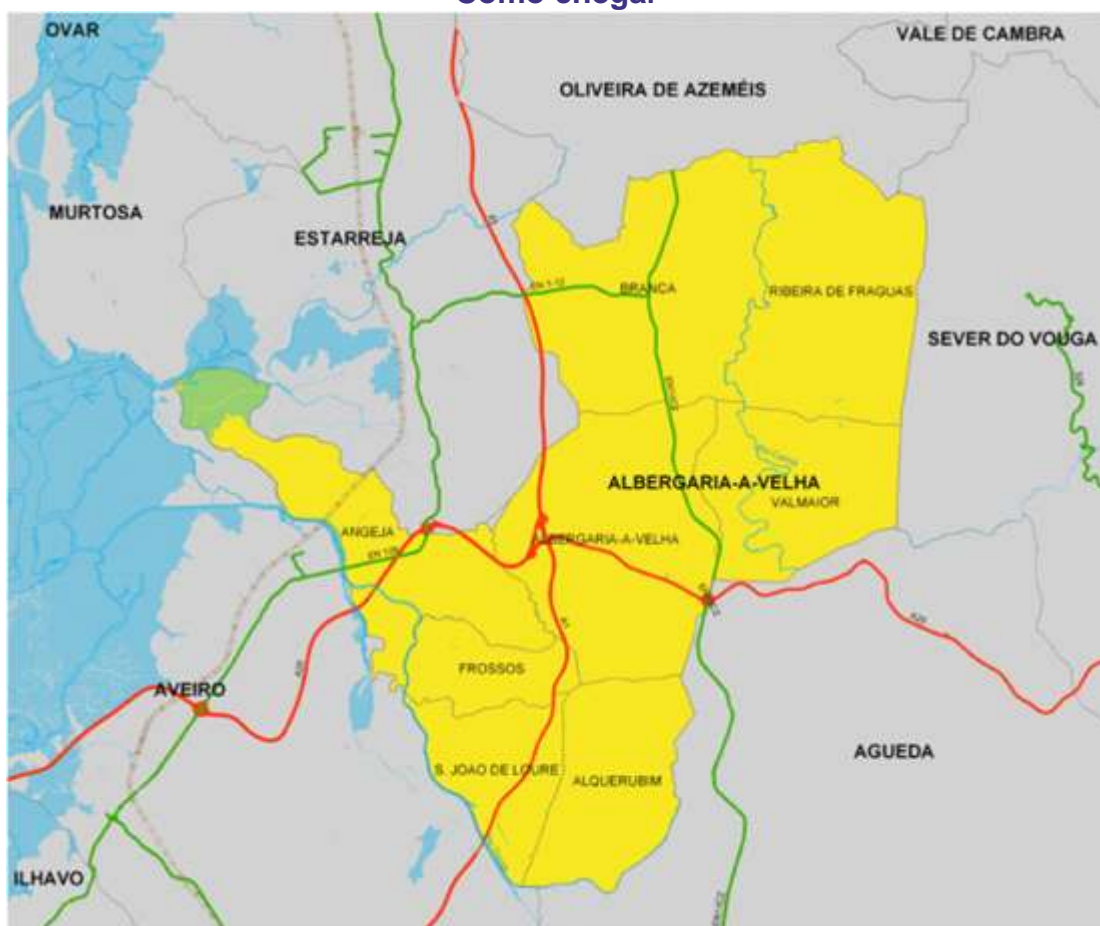

A25 / IP5 - Aveiro - Vilar Formoso, com saída em Albergaria-a-Velha;

A1 - Lisboa - Porto com saída para **A25 / IP5**;

IC2 / EN1 - Lisboa - Porto, com saída em Albergaria-a-Velha.

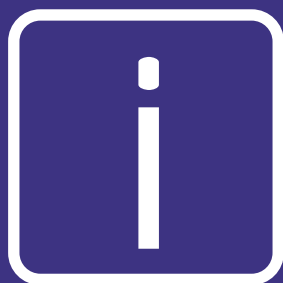

MOINHOS' 2015

III ENCONTRO NACIONAL DE MOLINOLOGIA



ALBERGARIA-A-VELHA

Informações gerais

As informações apresentadas sobre acessibilidades, estabelecimentos de hotelaria e restauração foram disponibilizadas pela Câmara Municipal de Albergaria-a-Velha.

Onde comer

Mapa de Restaurantes

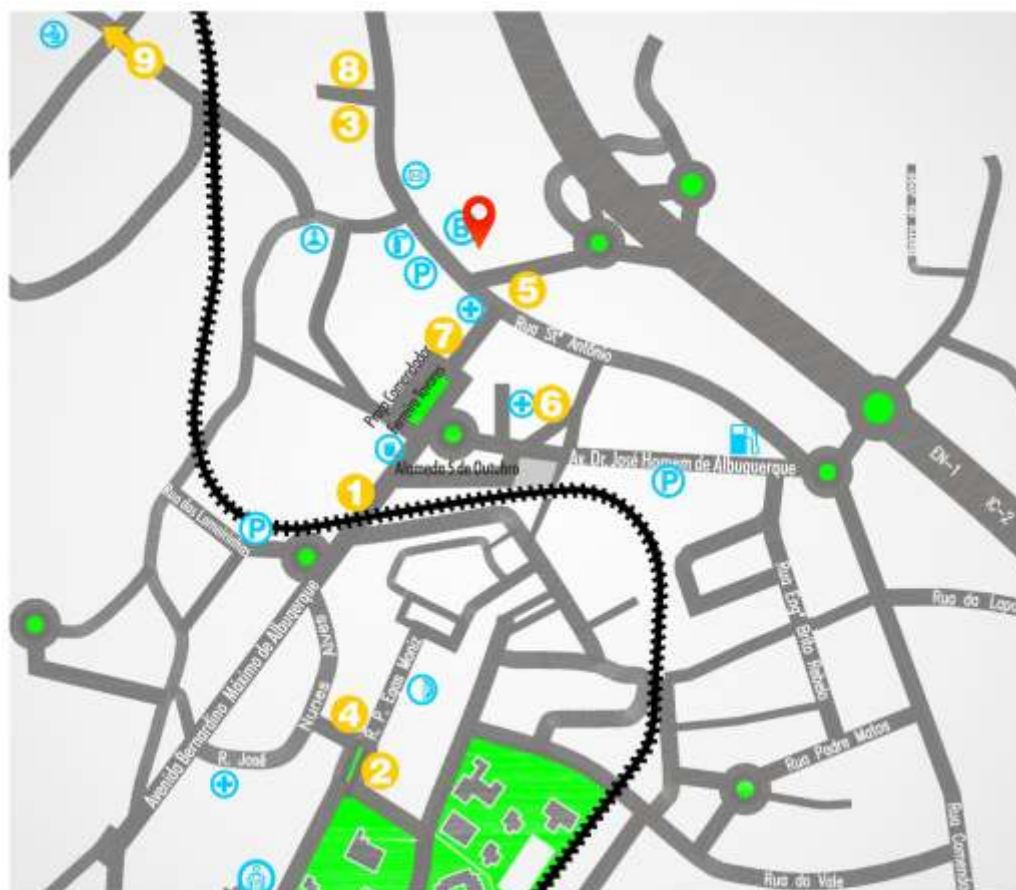

- | | | |
|----------------------|------------------------|---|
| Biblioteca Municipal | Câmara Municipal | restaurantes |
| GNR | igreja | 1 Casa Alameda
42° 41' 26" N, 08° 28' 49" W |
| correios | bombeiros | 2 Fumeiro
40° 41' 15" N, 08° 28' 50" W |
| finanças | centro de saúde | 3 Lusitano
40° 41' 46" N, 08° 28' 52" W |
| farmácia | Zona de Estacionamento | 4 Nova Cantalarana
40° 41' 16" N, 08° 28' 50" W |
| biblioteca municipal | | 5 Parente
40° 41' 33" N, 08° 28' 43" W |
| | | 6 Petroleiro
40° 41' 28" N, 08° 28' 41" W |
| | | 7 Ponto Final
40.691972 -8.479091 |
| | | 8 Pouso do Rei
40° 41' 47" N, 08° 28' 51" W |
| | | 9 Solar do Condado
40° 42' 00" N, 08° 29' 29" W |



MOINHOS' 2015

III ENCONTRO NACIONAL DE MOLINOLOGIA



ALBERGARIA-A-VELHA

Informações gerais

As informações apresentadas sobre acessibilidades, estabelecimentos de hotelaria e restauração foram disponibilizadas pela Câmara Municipal de Albergaria-a-Velha.

Onde ficar

Listagem de alojamentos

TIPOLOGIA	NOME	FREGUESIA	MORADA	GPS	Telefone e Fax	Email	Web	SERVIÇOS
HOTEL	Ribeirotel	Albergaria-a-Velha e Valmaior	Zona Industrial de Albergaria-a-Velha 3850-184 Albergaria-a-Velha	40, 705294 / -8, 484869	Telf.: (+351) 234 524 246 Fax: (+351) 234 523 955	ribeirotel@iol.pt	www.ribeirotel.com	Serviço de quartos; Piscina exterior; Receção disponível 24h; Estacionamento; Gratuito;
	Hotel Alameda	Albergaria-a-Velha e Valmaior	EN 1 - Cavada Nova	40° 40'39.25" N 8° 28'15.71" O	Telf.: (+351) 234 523 402 Fax: (+351) 234 523 449	hotelalameda@sapo.pt		
	Motel Eclipse Total	Angeja	EN 16 100 3850 - 400 Angeja	40, 685499 / -8, 556885	Telf.: (+351) 234 241 943 Fax: (+351) 234 917 943		www.moteclipse.pt	Serviço de Bar e restaurante 24h
RESIDÊNCIAS E PENSÕES	Hotel Pensão Parente	Albergaria-a-Velha e Valmaior	Rua Dr. Brito Guimarães nº 11 3850-024 Albergaria-a-Velha	40, 692634 / -8, 478615	Telfs.: (+351) 234 521 271 918 149 584			
	Residência Casa Alameda	Albergaria-a-Velha e Valmaior	Av. Bernardino Máximo de Albuquerque 3850-017 Albergaria-a-Velha	40° 41'26.06" N 8° 28'48.90" O	Telf.: (+351) 234 524 242			
TURISMO EM ESPAÇO RURAL TER	Quinta Vila Francelina	S. João de Loure e Frossos	Rua do Cubo - Frossos 3850-663 Albergaria-a-Velha	40, 665447 / -8, 550176	Telfs.: (+351) 234 934 940 917 203 471 Fax: (+351) 234 934 940	info@quintadavilafancelina.pt	www.quintadavilafancelina.pt	Biblioteca; Sala de estar com lareira; Sala de Jantar; Sala de jogos; Bar de convívio; Adega; Piscina; Campo de ténis; Circuito de manutenção.
	Casa de Fontes	Alquerubim	Rua da Capela 3850-365 Albergaria-a-Velha	40, 617391 / -8, 509397	Telf.: (+351) 234 938 701 Fax: (+351) 234 938 703	casadefontes@mail.telepac.pt	www.casadefontes.pt	Sala de reuniões; Piscina; Sala de jogos; Sala de leitura; Estacionamento grátis.
	Quinta dos Meireles	Albergaria-a-Velha e Valmaior	Rua da Lameira, s/n 3850-833 Albergaria-a-Velha	40, 704215 / -8, 457916	Telf.: (+351) 234 524147 962 416 916	quintadosmeireles@outlook.com	www.quintadosmeireles.pt	Estacionamento grátis; Academia / sala de ginástica / Fitness Center; Restaurante; Serviço de quartos.
	Solar do Alambique	Angeja	Rua António Castilho, s/n 3850-405 Angeja	40, 674822 / -8, 559566	Telfs.: (+351) 234 918 014 919 175 955	solardealambique.angeja@gmail.com		Mini ginásio; Jacuzzi; Piscina
	Casa do Professor	Ribeira de Fráguas	Rua Cova do Barro - Vilarinho de S. Roque 3850-717 Ribeira de Fráguas	40° 45'24.52" N 8° 25'32.08" O		geral@prave.pt		
ALOJAMENTO LOCAL AL	Quinta da Fontoura	Alquerubim	Rua S. Brás, s/n - Lugar do Beduido 3850-361 Albergaria-a-Velha	40, 629973 / -8, 494078	Telfs.: (+351) 918 504 368 968 098 839	geral@quintadafontoura.pt	www.quintadafontoura.pt	Casamentos; Bodas; Batizados; Comunhões; Aniversários; Festas de Formatura, de família, de amigos, festas infantis; Merendas; Eventos empresariais.