

MAPA 1 – O sítio de Pombal na Península Ibérica (mapa adaptado de Gonçalves, 1989).

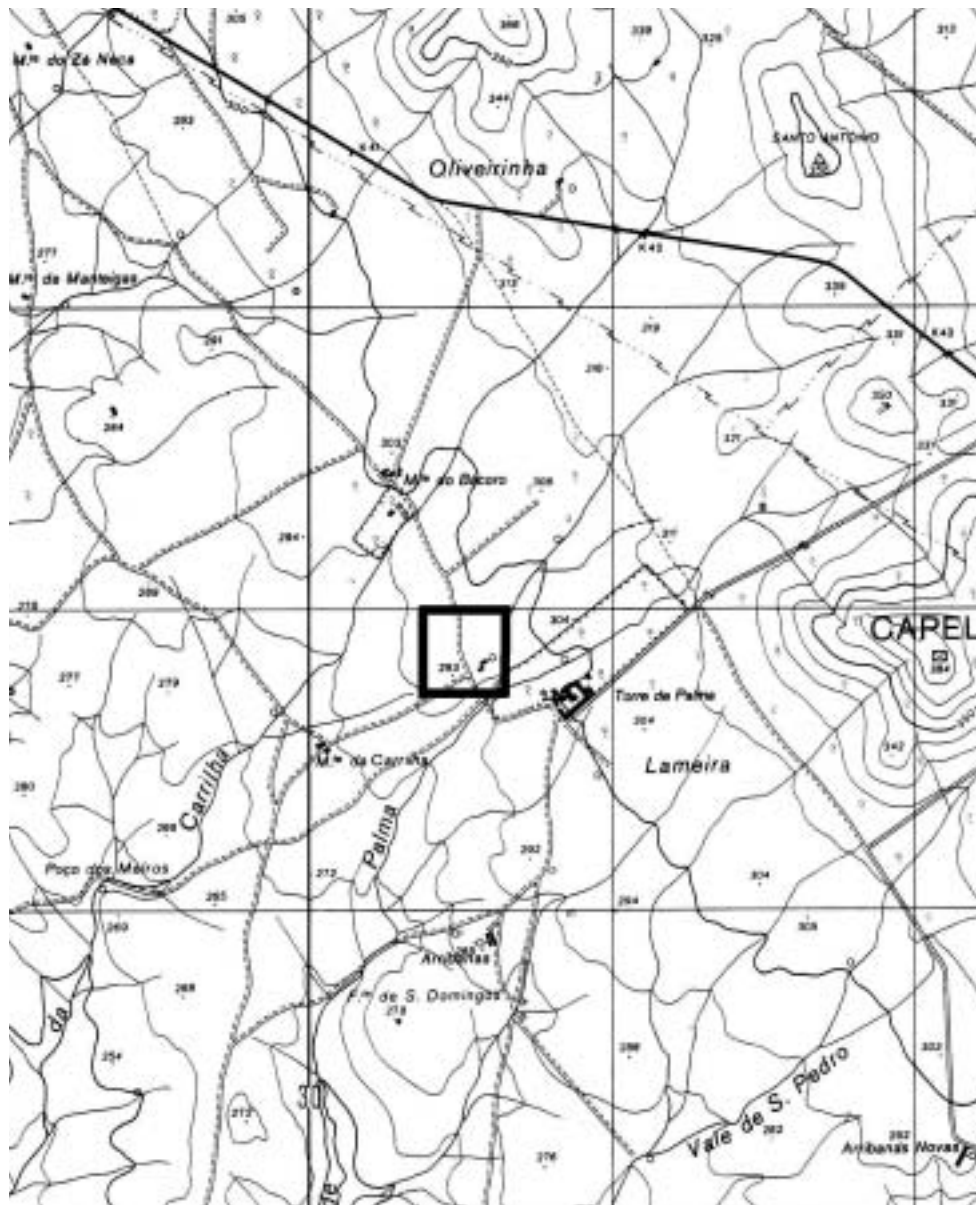

MAPA 2 – O sítio do Pombal na Carta Militar de Portugal: 1: 25 000, folha 384 (Serviço Cartográfico do Exército, 1970).

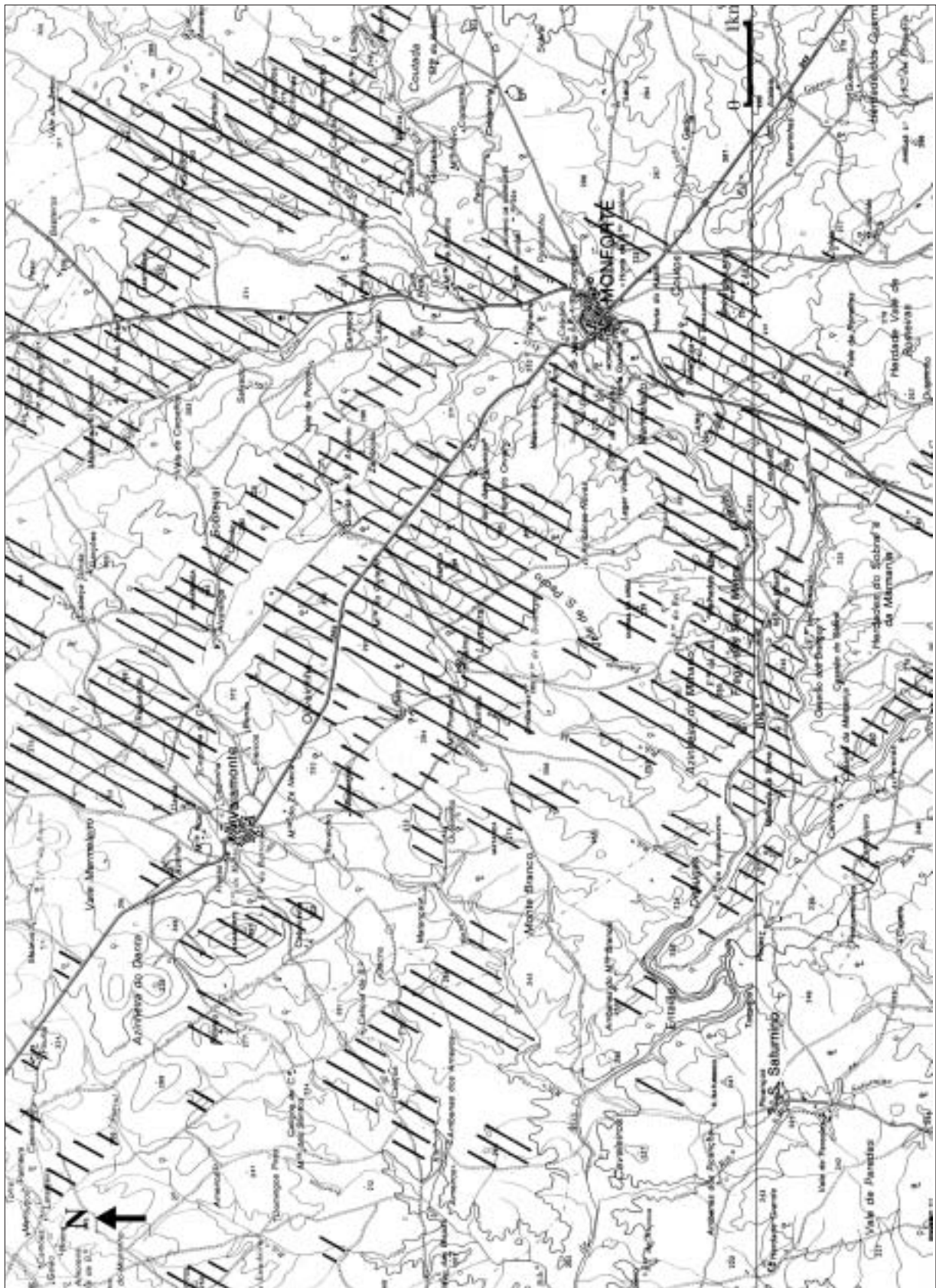

 - Área prospectada

MAPA 3 – Áreas prospectadas na envolvente de Pombal (mapa adaptado de Instituto Geográfico e Cadastral, 1977a).

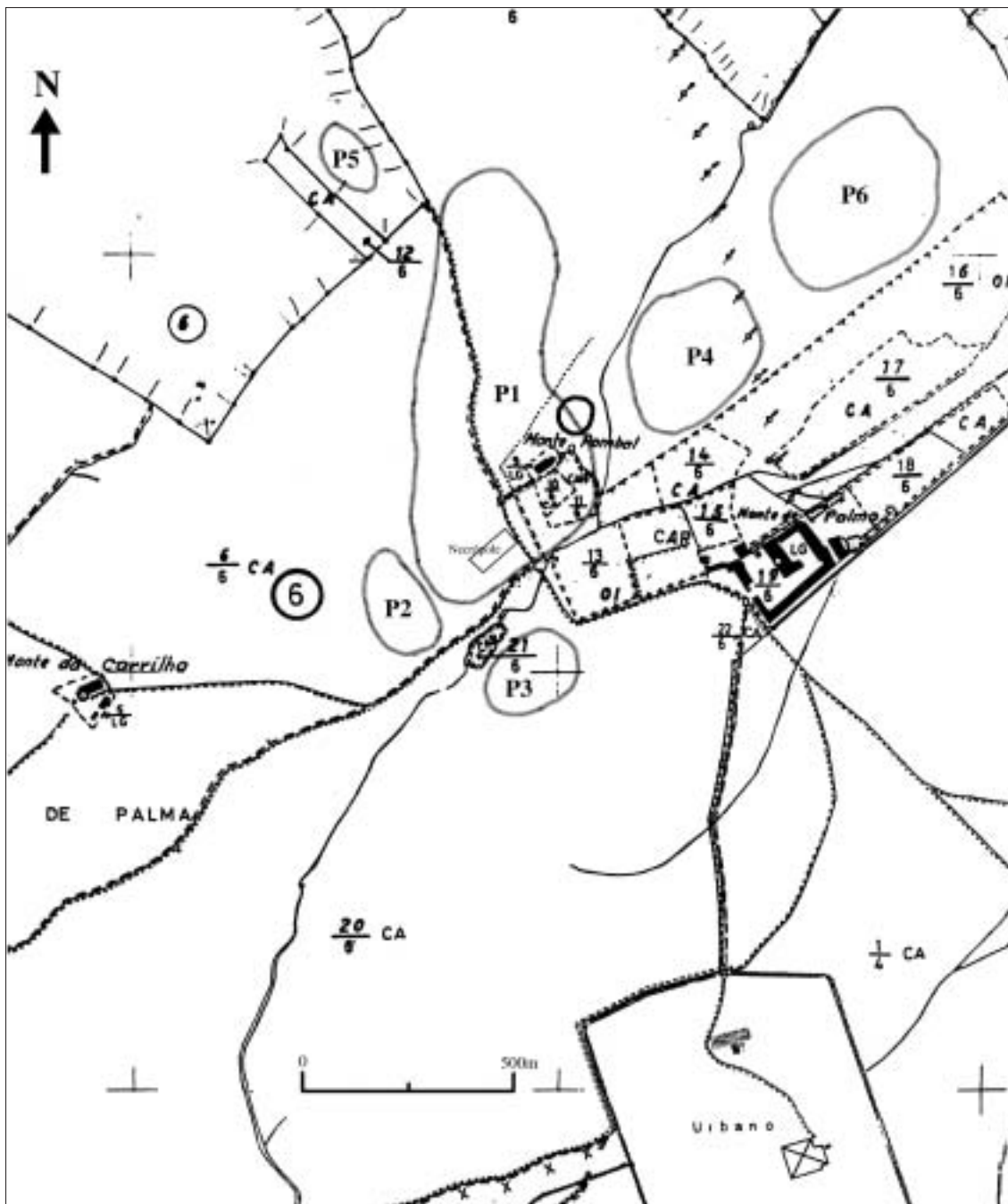

MAPA 4 – Subdivisão do sítio do Pombal, de acordo com os achados da prospecção (mapa adaptado de Instituto Geográfico e Cadastral, 1955). ○ – Possível fosso circular.

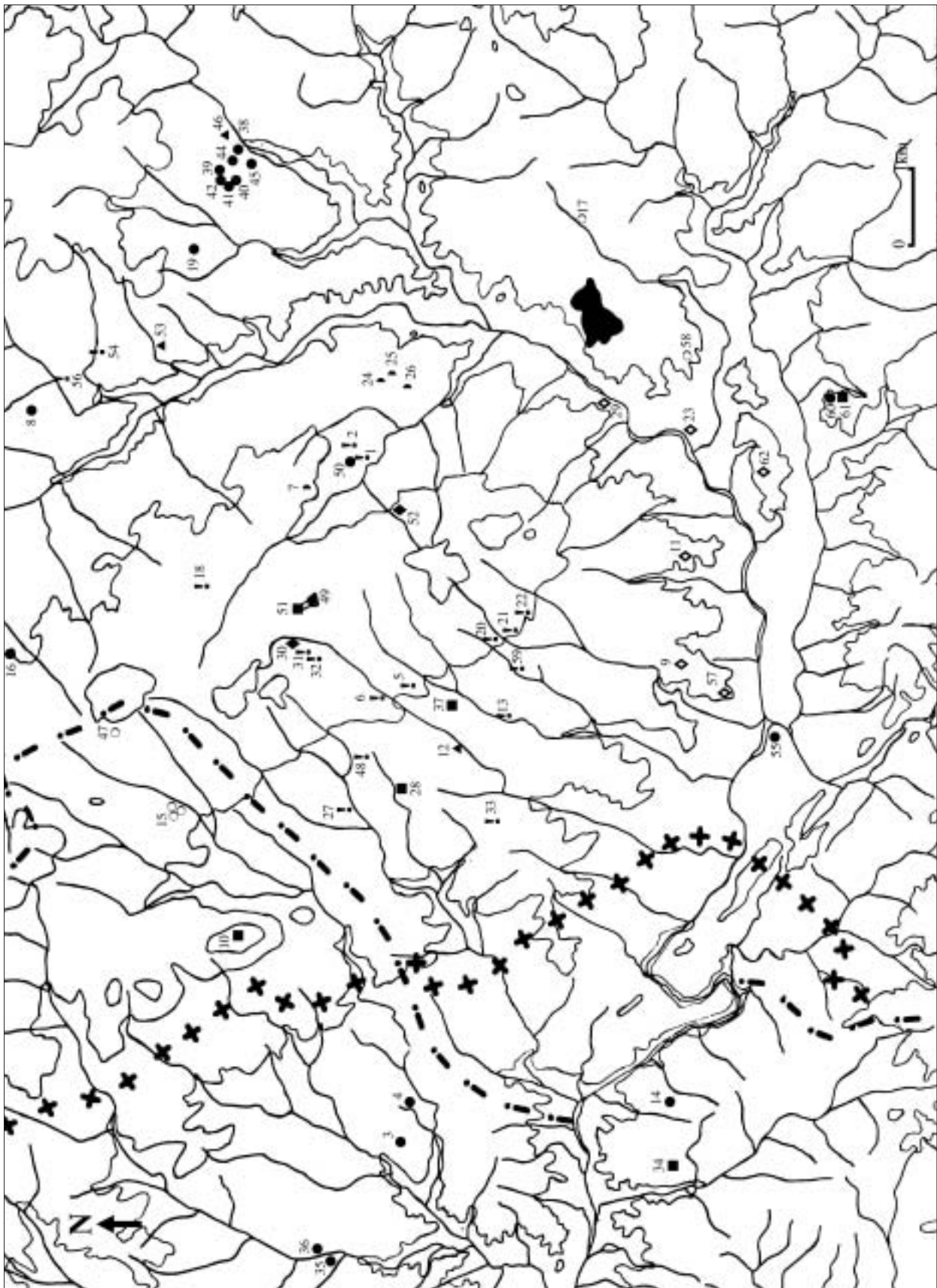

MAPA 5 – Oro-hidrografia da área envolvente de Pombal (mapa adaptado de Instituto Geográfico e Cadastral, 1977a).

MAPA 5 – Sítios identificados: 1- Alfumar 1; 2- Alfumar 2; 3- Arneiros 1; 4- Arneiros 2; 5- Baco 2; 6- Baco 3; 7- Belo; 8- Bósios; 9- Bugas; 10- Cabeça de Vaiamonte; 11- Calavernas; 12- Carrilha 1; 13- Carrilha 6; 14- Cavaleiros; 15- Danta; 16- Esquerdos; 17- Fonte do Chão; 18- Geodésico de Alvarenga; 19- Geodésico de Besteiros 3; 20- Lameira 1; 21- Lameira 2; 22- Lameira 4; 23- Lajes; 24- Lacrau 1; 25- Lacrau 3; 26- Lacrau 4; 27- Manteigas 1; 28- Manteigas 2; 29- Moinho do Padre; 30- Oliveirinha 2; 31- Oliveirinha 3; 32- Oliveirinha 4; 33- Outeirinho; 34- Picanços; 35- Pocilgais 2; 36- Pocilgais 3; 37- Pombal; 38- Rabuje 1; 39- Rabuje 2; 40- Rabuje 3; 41- Rabuje 4; 42- Rabuje 5; 44- Rabuje 6; 45- Rabuje 7; 46- Rabuje 8; 47- Reguengo 1; 48- Sampão 3; 49- Santo António 1; 50- Santo António 2; 51- Santo António 3; 52- Santo António 6; 53- Sete 1; 54- Sete 2; 55- Serrinha; 56- Sete de Baixo 1; 57- Tapada; 58- Tapada das Noras; 59- Torre de Palma; 60- Vale de Romeiras 1; 61- Vale de Romeiras 2; 62- Aguilhão.

■ - Povoado ● - Anta ○ - Anta não localizada ▽ - Mamoa ou cista megalítica ▲ - Menir (?) ou pedra com covinhas
 ◆ - Achado disperso ◇ - Indústria macrolítica ! - Achado isolado.

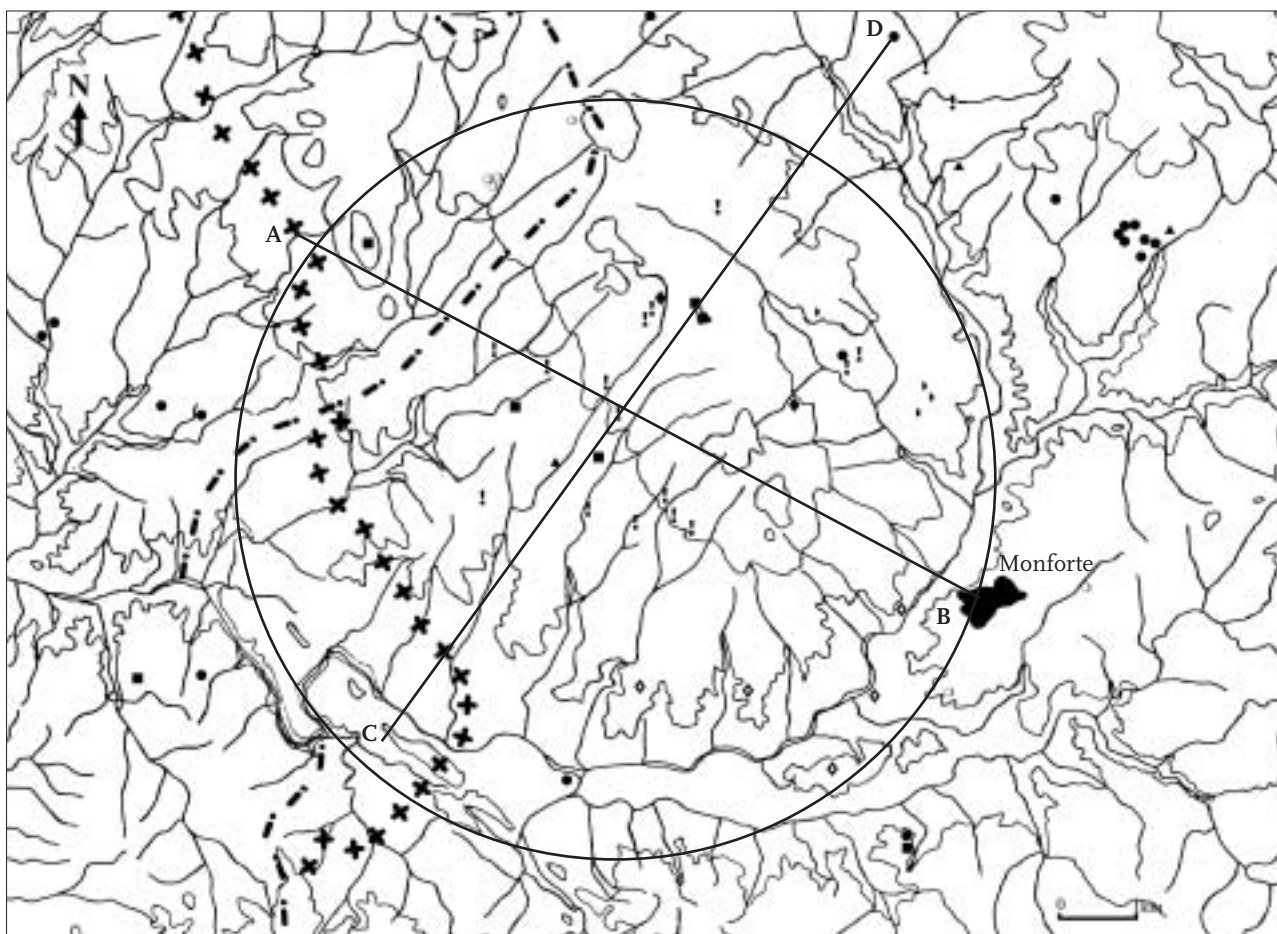

MAPA 6 – Oro-hidrografia da área envolvente de Pombal e sítios identificados: implantação do círculo de 5 km e das secções topográficas (mapa adaptado de Instituto Geográfico e Cadastral, 1977a).

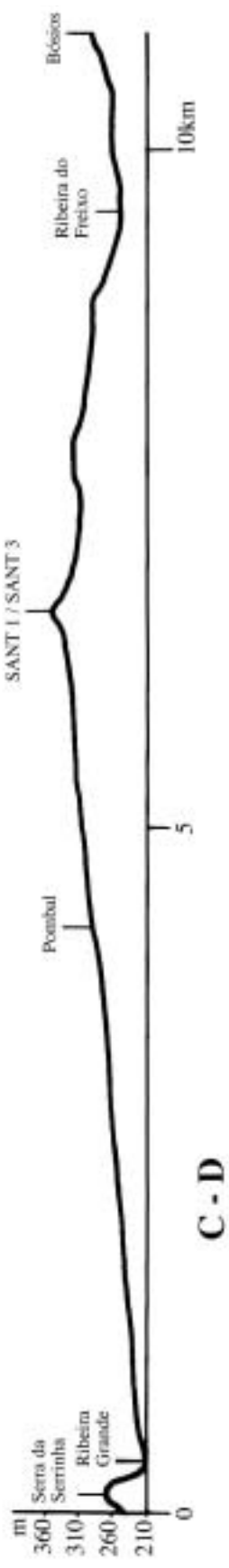
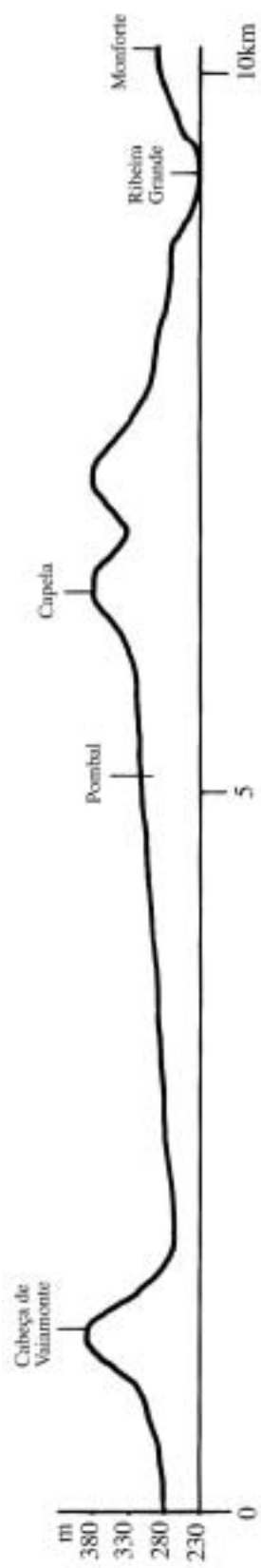

MAPA 7 – Secções Topográficas – respeitante ao mapa 6: 1 A-B; 2 B-C.

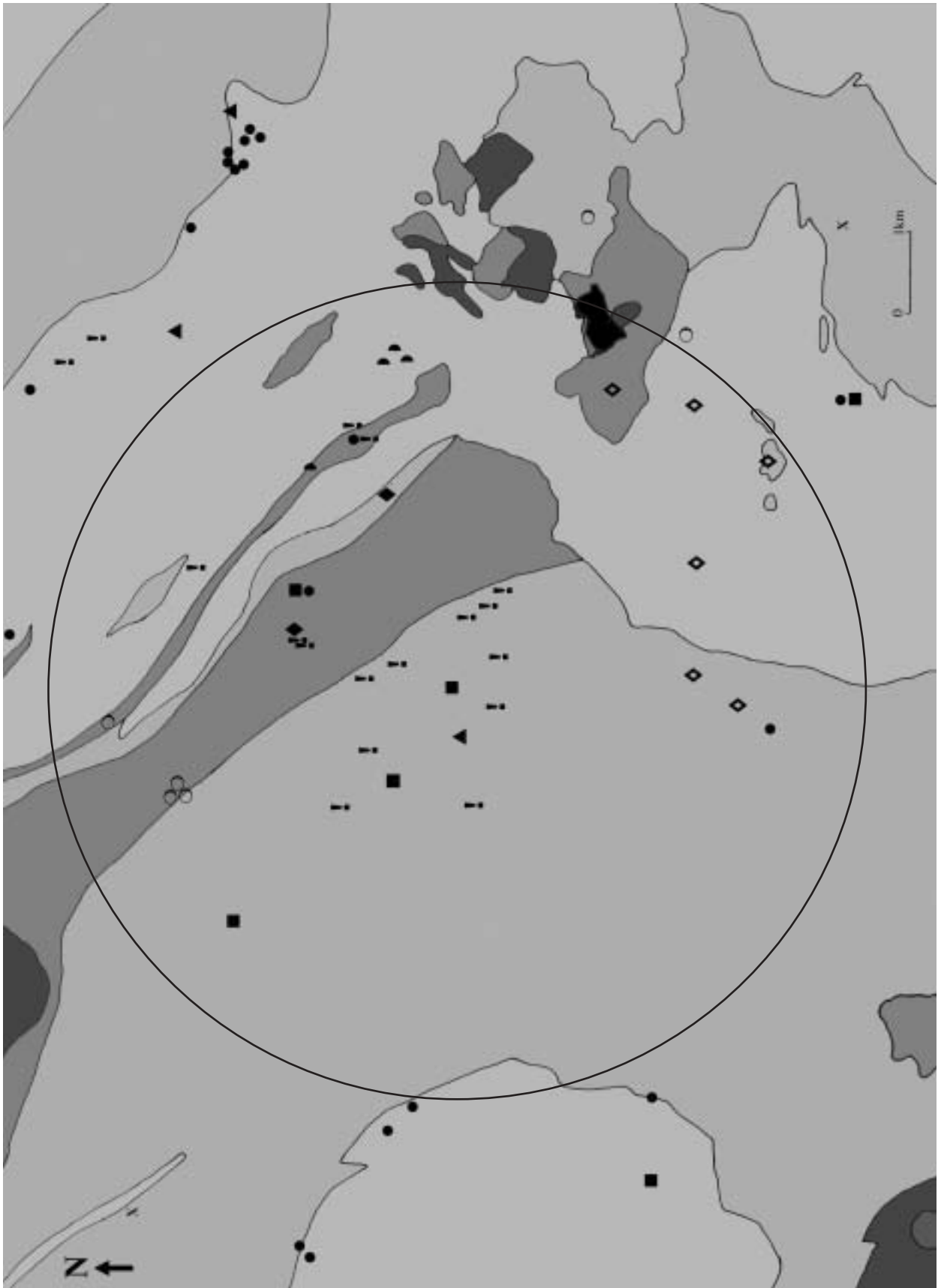

MAPA 8 – Geologia da área envolvente de Pombal e sítios identificados: implantação do círculo de 5 km (mapa adaptado de Serviços Geológicos de Portugal, 1973).

ROCHAS: ■ - Carbonatadas ■ - Xistosas ■ - Graníticas ■ - Gabro-Dioríticas
 X - Minério de Cobre

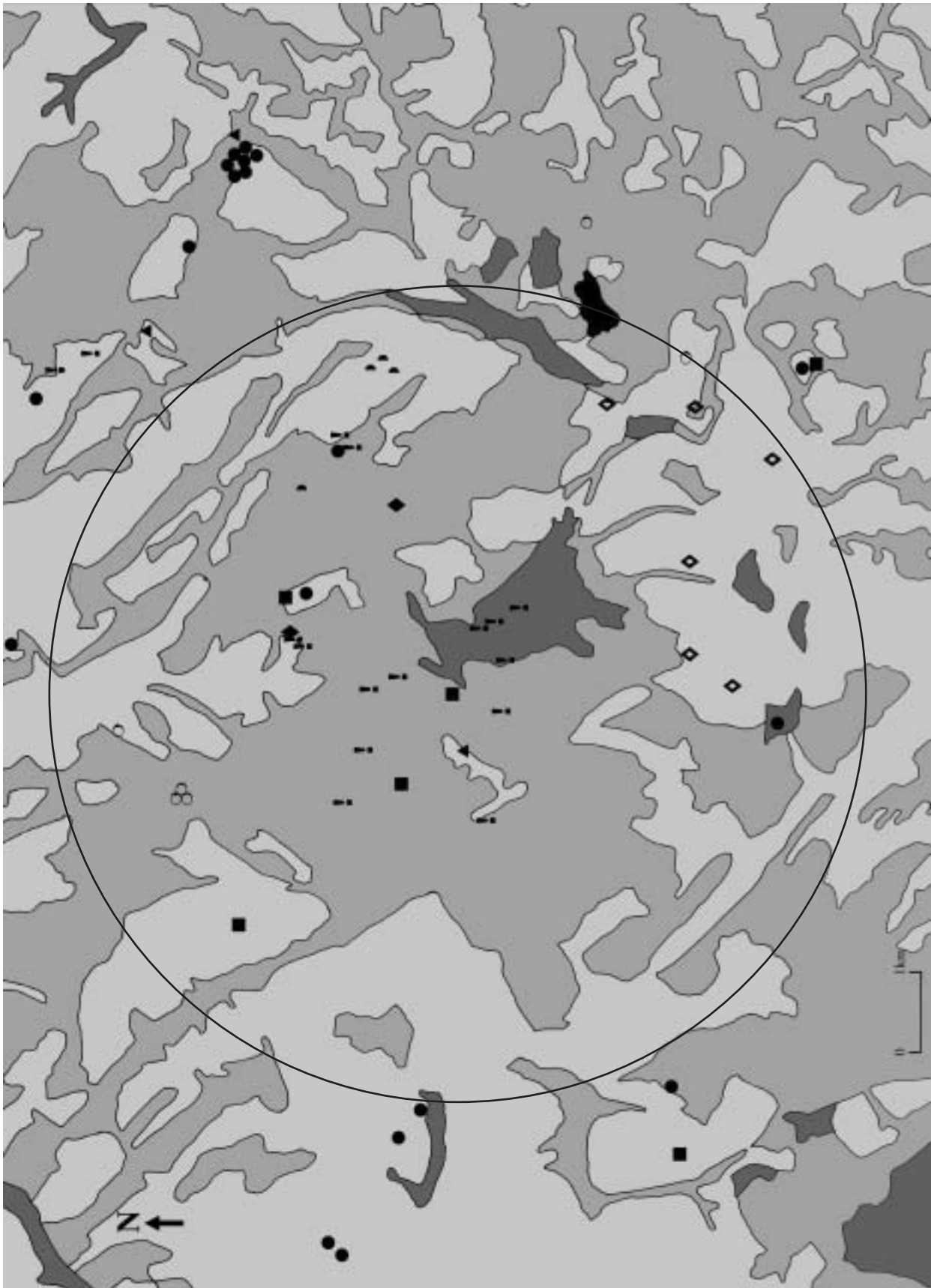

MAPA 9 – Actual capacidade de uso do solo da área envolvente de Pombal e sítios identificados: implantação do círculo de 5 km (mapa adaptado de Ministério de Agricultura e Pescas, 1976).

CLASSES DE SOLO: ■ - A ■ - B - C ■ - D - E

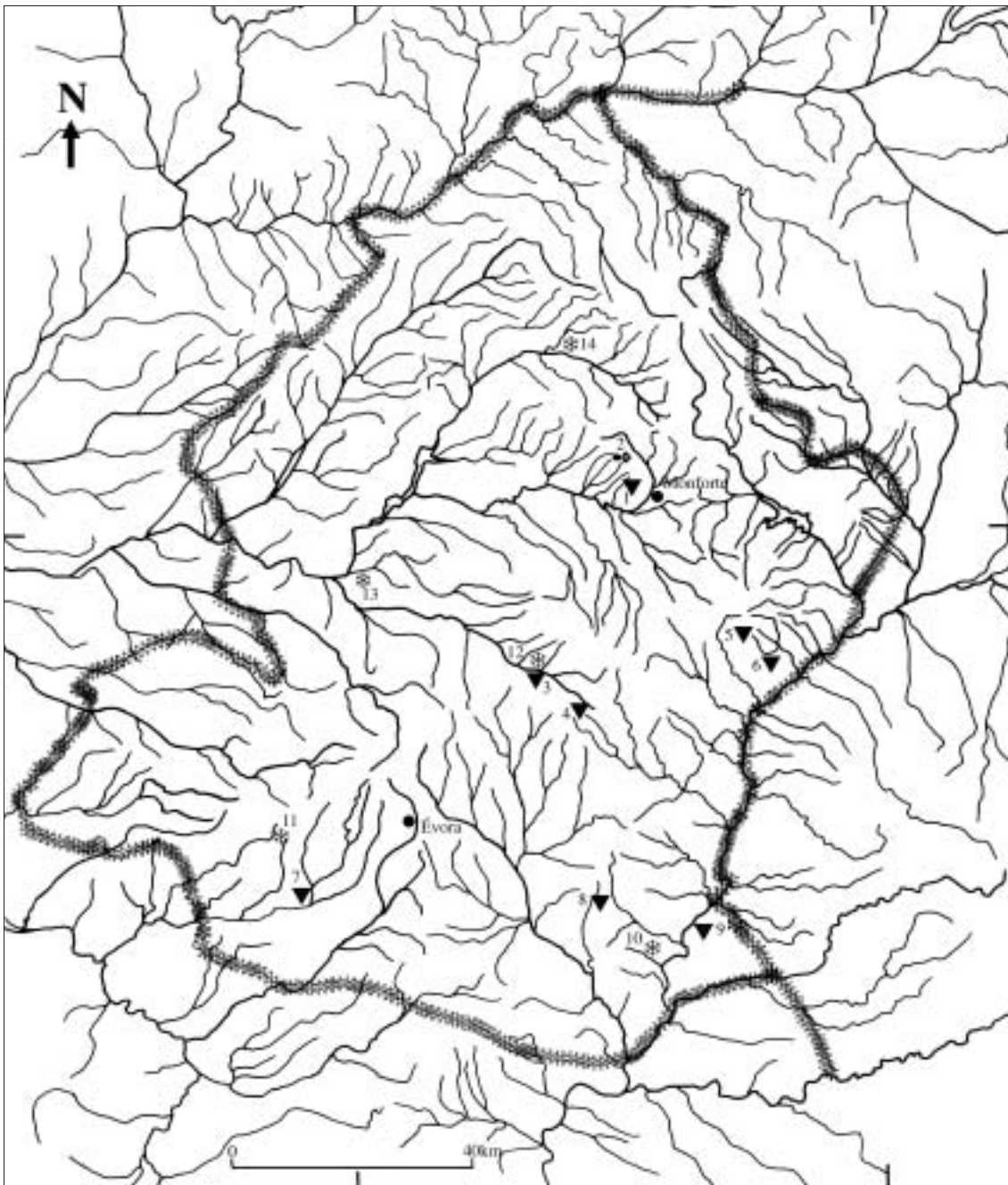

MAPA 10 – O Campaniforme no Alto Alentejo (mapa adaptado de Comissão Nacional do Ambiente, 1998). 1- Pombal; 2- Cabeça de Vaiamonte; 3- Casas do Canal 1; 4- Fonte Ferrenha; 5- Terrugem; 6- Famão; 7- Monte da Ponte; 8- Perdígões; 9- Porto das Carretas; 10- Vale Carneiro; 11- Escoural; 12- Estremoz 10; 13- Castelo de Pavia; 14- Cabeço da Anta. ▼ cerâmica campaniforme; * estilo campaniforme duvidoso; 🌴 ponta de tipo Palmela.



MAPA II – O Sítio de Pombal na Região de Monforte (mapa baseado em Instituto Geográfico e Cadastral, 1968, 1969a, 1969b, 1975, 1977a e 1977b).