

Fotografias



10001 - São Pedro de Canaferrim na serra de Sintra, tirado de Leste.



foto 1 – Ruínas da Igreja românica no locus 1 de São Pedro de Canaferrim.



foto 1 - O locus 2 de São Pedro de Canaferrim no início da 2ª campanha de escavações realizada no sítio (Novembro de 1993).

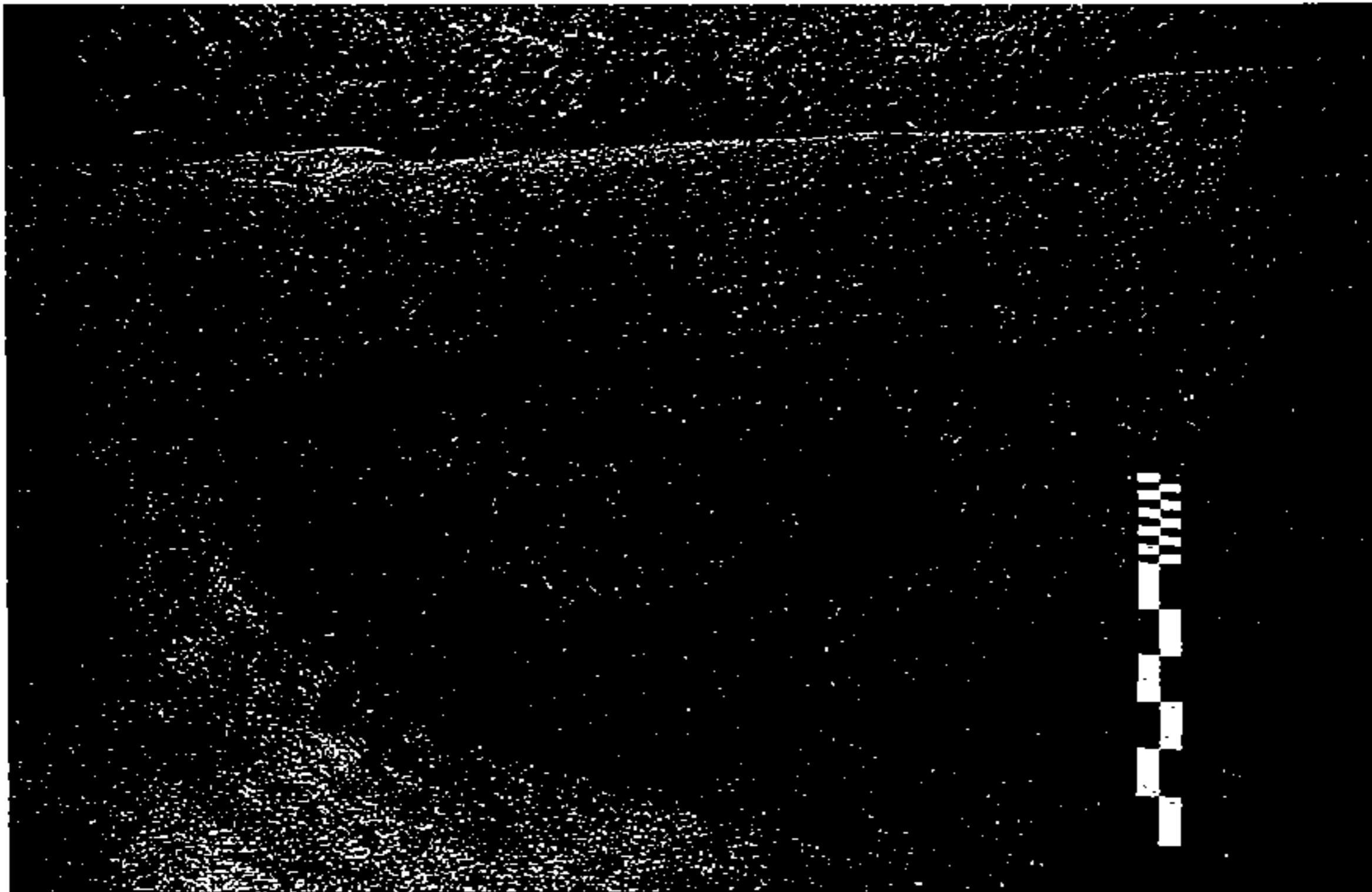

FIG. 4 – Aspecto da escavação do estrato do neolítico antigo (UE 4) que preenche uma fossa aberta no granito de base (UE 16). Note-se que o nível conservado se encontrava cortado pela vala de implantação de um muro islâmico (UE 15), dando origem ao corte que se observa.



foto 5 - Penedo da Cortegaça, tirado de Oeste.

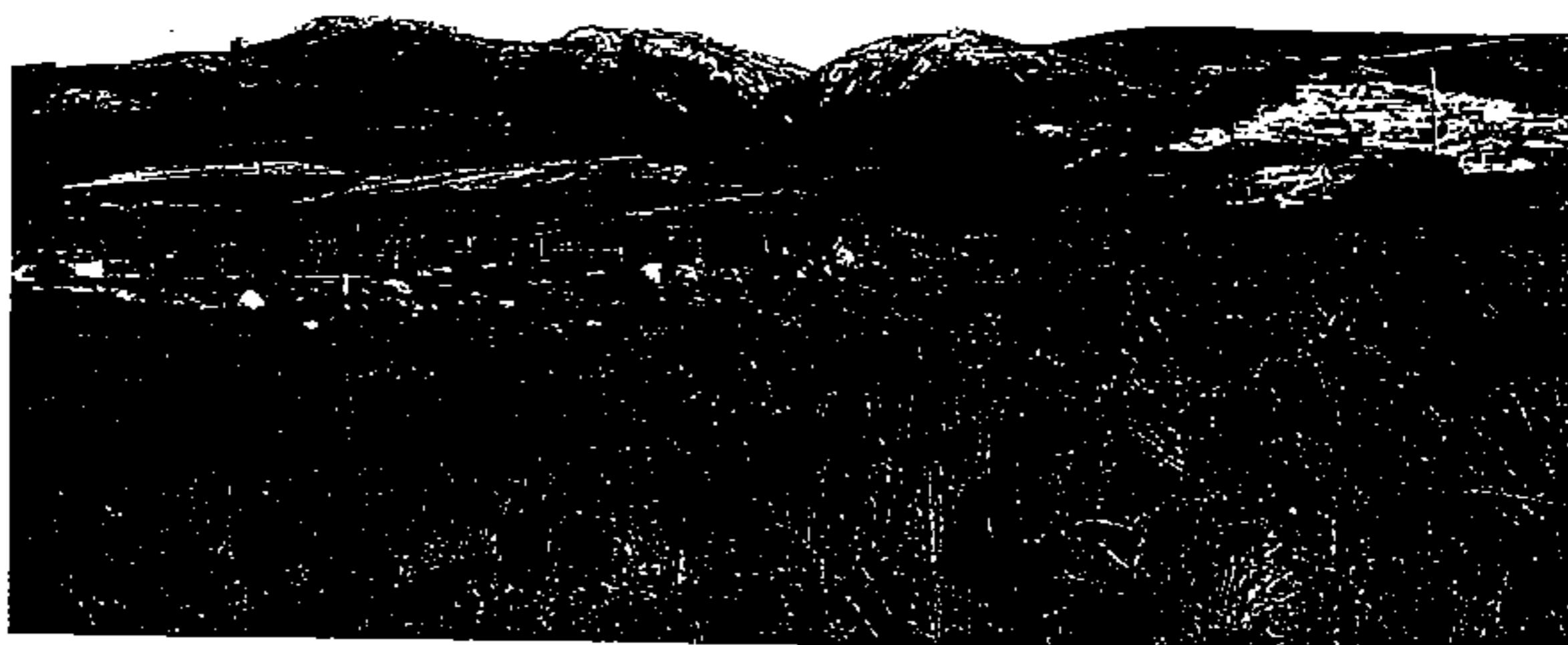

foto 6 - O povoado de Olefas e o Vale da Calada, tirado de Oeste.