



PATRIMÓNIO RURAL

Paisagens Culturais

Dia Internacional dos Monumentos e Sítios

18 de Abril 2010

www.igespar.pt

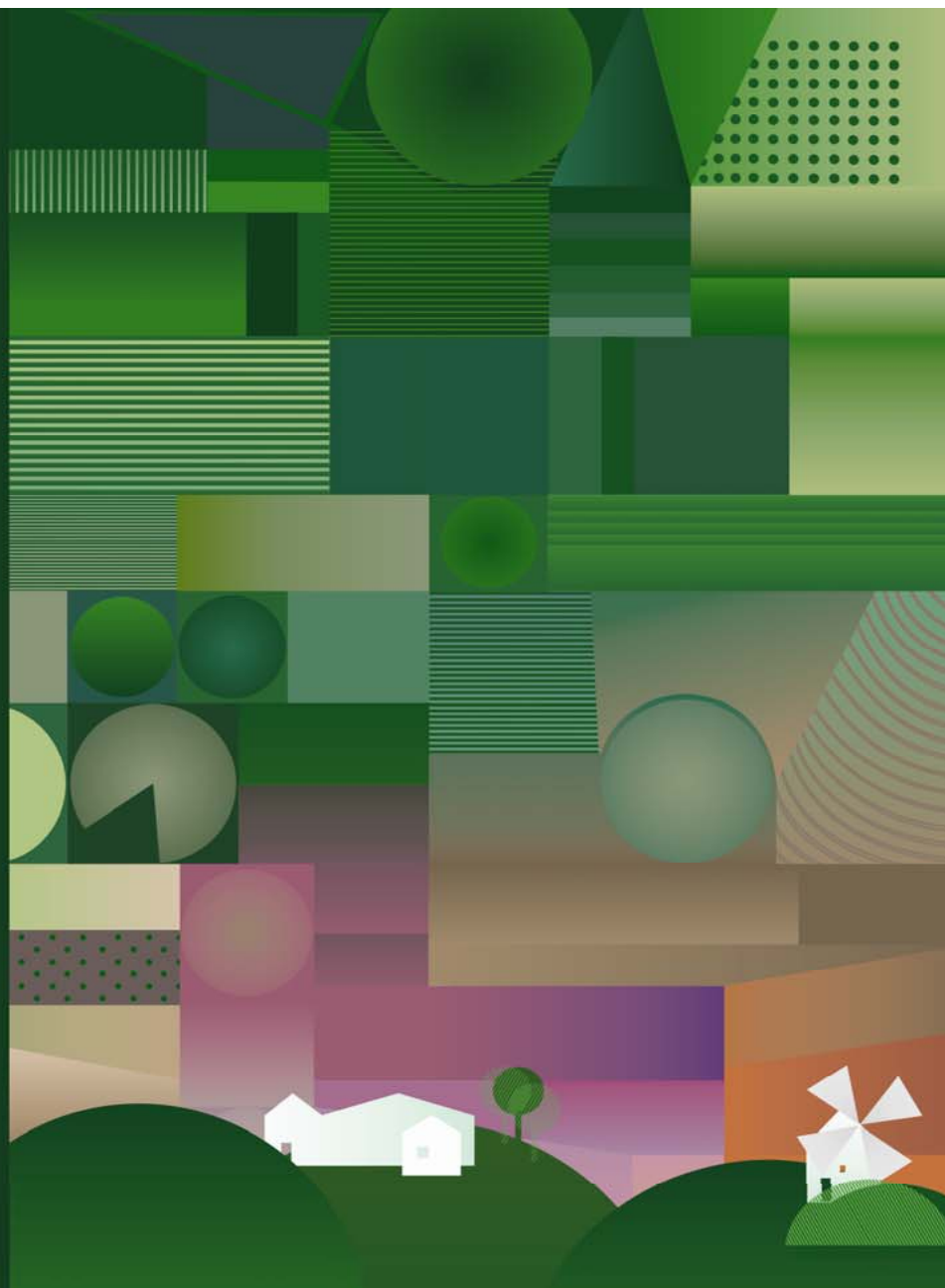

LOCALIDADE	MONUMENTO SÍTIO LOCAL	DIA HORÁRIO	EVENTO ACTIVIDADE	PÚBLICO-ALVO	ORGANIZAÇÃO	PARTICIPAÇÃO APOIOS	INFORMAÇÕES INSCRIÇÕES
ABRANTES	Norte do concelho de Abrantes	18 de Abril 10h00 - 13h00	Visita com alma. Visita ao norte do concelho de Abrantes, rico pelo seu património paisagístico, edificado e arqueológico	Público em geral	Câmara Municipal de Abrantes		T. 241 330 132 cultura@cm-abrantes.pt
AÇORES (Angra do Heroísmo)	Edifício do antigo Convento de São Francisco e Cerca Fábrica de Tabaco Âncora	13, 14 e 15 de Abril 10h00 18 de Abril 15h00 21 a 27 de Abril todo o dia	Visita à cerca do antigo Convento de São Francisco com a descrição do sistema de irrigação para a agricultura. Mostra de antigos instrumentos de trabalho da terra. Sementeira de pastel na horta pedagógica pelas crianças visitantes	Crianças do ensino pré-escolar Famílias com crianças Crianças do 1º e 2º ciclo	Museu de Angra do Heroísmo	Jardim de infância "O Carrocel" EB2 de Angra do Heroísmo	T. 295 213 147
AÇORES (Madalena do Pico)	Antiga Casa Conventual dos Frades Carmelitas - Mansão de veraneio e unidade agrícola de produção vitivinícola, actual Museu do Vinho	18 de Abril 9h15 - 12h30 14h00 - 17h30	Comunicação/ Conferência A Vinha e o Vinho como elementos de memória patrimonial e cultural da ilha do Pico - dinâmicas emergentes Orador convidado: Manuel Goulart Serpa, presidente cessante da Comissão Vitivinícola Regional dos Açores	1 turma do 3º ciclo da área "Humanísticas"	Museu do Pico	Câmara Municipal da Madalena	T. 292 679 340

LOCALIDADE	MONUMENTO SÍTIO LOCAL	DIA HORÁRIO	EVENTO ACTIVIDADE	PÚBLICO-ALVO	ORGANIZAÇÃO	PARTICIPAÇÃO APOIOS	INFORMAÇÕES INSCRIÇÕES
AÇORES (Ponta Delgada)	Museu Carlos Machado - Núcleo de Arte Sacra	18 de Abril 14h30	À Procura de Milho e de Trigo no Núcleo de Arte Sacra - Visita/Jogo, procurando representa- ções de Milho e de Trigo na iconografia desse espaço museológico	Público em geral	Museu Carlos Machado Serviço Educativo	Quinta dos Sabores <a href="http://www.quintados
sabores.com/">http://www.quintados sabores.com/	T. 296 283 814 museu.cmachado. edu@azores.gov.pt
AÇORES (Ponta Delgada)	Museu Carlos Machado - Núcleo de Arte Sacra	18 de Abril 15h30	Uma Salada Divertida Atelier Educativo	Público em geral	Museu Carlos Machado Serviço Educativo	Quinta dos Sabores <a href="http://www.quintados
sabores.com/">http://www.quintados sabores.com/	T. 296 283 814 museu.cmachado. edu@azores.gov.pt
AÇORES (Ponta Delgada)	Museu Carlos Machado - Núcleo de Arte Sacra	18 de Abril 16h00	Desafios da Agricultura Contemporânea Depoimentos de agentes relacionados com a agricultura na ilha de S. Miguel; projecção multimédia de artefactos e fotografias do acervo do museu, relativos à actividade agrícola tradicional	Público em geral	Museu Carlos Machado Serviço Educativo Departamento de Etnografia Regional	Especialistas convidados	T. 296 283 814 museu.cmachado. edu@azores.gov.pt
ALCÁCER DO SAL (Torrão)	Museu Etnográfico do Torrão	8 de Abril 10h00	Sessão de apresentação e divulgação do " Guia de Observação do Património Rural "	Público em geral, em particular entidades com intervenção directa na recuperação do património rural	Direcção-Geral de Agricultura e Desenvolvimento Rural	Câmara Municipal de Alcácer do Sal e Associação Terras Dentro	Marcação prévia epdtr@dgadr.pt

LOCALIDADE	MONUMENTO SÍTIO LOCAL	DIA HORÁRIO	EVENTO ACTIVIDADE	PÚBLICO-ALVO	ORGANIZAÇÃO	PARTICIPAÇÃO APOIOS	INFORMAÇÕES INSCRIÇÕES
ALCOBAÇA	Mosteiro de Alcobaca (exterior)	18 de Abril 10h00 - 18h00	Agricultura Biológica Espaço dedicado a uma mostra de agricultura biológica com utilização de diversas sementes, plantas aromáticas e medicinais e respectivas técnicas de cultivo	Público em geral	IGESPAR, I.P. Mosteiro de Alcobaca	Serviço Educativo do Mosteiro de Alcobaca e "Pequena Terra - Actividades Eco-Pedagógicas e de Lazer"	T. 262 505 120 / 8
ALCOBAÇA	Mosteiro de Alcobaca (exterior)	18 de Abril 10h00 - 18h00	Energias Alternativas Aprendizagem das energias alternativas com recurso a maquetas e outros objectos	Público em geral	IGESPAR, I.P. Mosteiro de Alcobaca	Serviço Educativo do Mosteiro de Alcobaca e "Pequena Terra - Actividades Eco-Pedagógicas e de Lazer"	T. 262 505 120 / 8
ALCOBAÇA	Mosteiro de Alcobaca (exterior)	18 de Abril 10h00 - 18h00	Reciclagem Mostra das técnicas de reciclagem	Público em geral	IGESPAR, I.P. Mosteiro de Alcobaca	Serviço Educativo do Mosteiro de Alcobaca e "Pequena Terra - Actividades Eco-Pedagógicas e de Lazer"	T. 262 505 120 / 8
ALCOBAÇA	Mosteiro de Alcobaca (exterior)	18 de Abril 10h00 - 18h00	Bird Wathching Introdução ao <i>Bird Wathching</i> . Pequeno espaço onde crianças e adultos poderão observar várias espécies de aves	Público em geral	IGESPAR, I.P. Mosteiro de Alcobaca	Serviço Educativo do Mosteiro de Alcobaca e "Pequena Terra - Actividades Eco-Pedagógicas e de Lazer"	T. 262 505 120 / 8

LOCALIDADE	MONUMENTO SÍTIO LOCAL	DIA HORÁRIO	EVENTO ACTIVIDADE	PÚBLICO-ALVO	ORGANIZAÇÃO	PARTICIPAÇÃO APOIOS	INFORMAÇÕES INSCRIÇÕES
ALCOBAÇA	Mosteiro de Alcobaca (exterior)	18 de Abril 10h00 - 18h00	Animais de Quinta Espaço de exposição de animais de quinta	Público em geral	IGESPAR, I.P. Mosteiro de Alcobaca	Serviço Educativo do Mosteiro de Alcobaca e "Pequena Terra - Actividades Eco-Pedagógicas e de Lazer"	T. 262 505 120 / 8
ALCOBAÇA	Mosteiro de Alcobaca (exterior)	18 de Abril 10h00 - 18h00	Passeio de Burro Realização de um pequeno passeio de burro	Público em geral	IGESPAR, I.P. Mosteiro de Alcobaca	Serviço Educativo do Mosteiro de Alcobaca e "Pequena Terra - Actividades Eco-Pedagógicas e de Lazer"	T. 262 505 120 / 8
ALCOBAÇA	Mosteiro de Alcobaca (exterior)	18 de Abril 10h00 - 18h00	Jogos Ecológicos Realização de vários jogos com recurso a materiais recicláveis	Público em geral	IGESPAR, I.P. Mosteiro de Alcobaca	Serviço Educativo do Mosteiro de Alcobaca e "Pequena Terra - Actividades Eco-Pedagógicas e de Lazer"	T. 262 505 120 / 8
ALCOBAÇA	Mosteiro de Alcobaca (exterior)	18 de Abril 10h00 - 18h00	Jogos Tradicionais Pequeno espaço de interacção com jogos tradicionais	Público em geral	IGESPAR, I.P. Mosteiro de Alcobaca	Serviço Educativo do Mosteiro de Alcobaca e "Pequena Terra - Actividades Eco-Pedagógicas e de Lazer"	T. 262 505 120 / 8
ALCOBAÇA	Mosteiro de Alcobaca (exterior)	18 de Abril 10h00 - 18h00	Stands com jovens e animadores Demonstração de actividades manuais desenvolvidas pelos Monges de Cister, designadamente a agricultura	Público em geral	Paróquia de Alcobaca; IGESPAR, I.P. / Mosteiro de Alcobaca	Câmara Municipal de Alcobaca	T. 262 505 120 / 8

LOCALIDADE	MONUMENTO SÍTIO LOCAL	DIA HORÁRIO	EVENTO ACTIVIDADE	PÚBLICO-ALVO	ORGANIZAÇÃO	PARTICIPAÇÃO APOIOS	INFORMAÇÕES INSCRIÇÕES
ALCOBAÇA	Mosteiro de Alcobça (exterior)	18 de Abril 14h30	Teatro de Marionetas Teatro Tradicional Português de Marionetas - "D. Roberto"	Público em geral	IGESPAR, IP Mosteiro de Alcobça	Serviço Educativo do Mosteiro de Alcobça e S.A. Marionetas	T. 262 505 120 / 8
ALCOBAÇA	Mosteiro de Alcobça (exterior)	18 de Abril 18h30	Concerto de Encerramento Concerto de música de câmara por professores de Música da Academia de Música de Alcobça	Público em geral	IGESPAR, IP Mosteiro de Alcobça	Serviço Educativo do Mosteiro de Alcobça e Academia de Música de Alcobça	T. 262 505 120 / 8
ALCOUTIM	Igreja Paroquial	18 de Abril 10h00 - 12h00 15h00 - 17h00	Visita à Igreja Matriz do Salvador de Alcoutim. Edificada perto do rio Guadiana, e tendo por orago O Salvador, foi concluída em 1554. Sendo um dos melhores exemplares do Primeiro Renascimento no Algarve e a única manifestação arquitectónica renascentista do concelho, é provavelmente da autoria de André Pilarte, mestre da melhor oficina algarvia que adoptou normas "à romana"	Público em geral	Diocese do Algarve e Paróquia		T. 281 498 421

LOCALIDADE	MONUMENTO SÍTIO LOCAL	DIA HORÁRIO	EVENTO ACTIVIDADE	PÚBLICO-ALVO	ORGANIZAÇÃO	PARTICIPAÇÃO APOIOS	INFORMAÇÕES INSCRIÇÕES
------------	----------------------------	----------------	----------------------	--------------	-------------	------------------------	---------------------------

ALCOUTIM (Giões)	Igreja Paroquial	18 de Abril 10h00 - 12h00 15h00 - 17h00	Visita à Igreja Matriz de Giões. Templo quinhentista, tem por orago Nossa Senhora da Assunção. O retábulo, do período neoclássico, apresenta ao centro a imagem de Nossa Senhora da Assunção, do século XVI. Sobre o portal, destaca-se uma janela com vitral em losangos	Público em geral	Diocese do Algarve e Paróquia		T. 281 498 421
-----------------------------	------------------	---	--	------------------	-------------------------------	--	----------------

ALCOUTIM (Martim Longo)	Igreja Paroquial	18 de Abril 10h00 - 12h00 15h00 - 17h00	Visita à Igreja Matriz de Martim Longo. Tem por invocação Nossa Senhora da Conceição. Remonta ao século XVI e da sua construção primitiva destacam-se os portais góticos. Com o fim das obras da capela-mor em 1554, ficou terminada, sendo actualmente uma das mais antigas erguidas no concelho	Público em geral	Diocese do Algarve e Paróquia		T. 281 498 128
------------------------------------	------------------	---	--	------------------	-------------------------------	--	----------------

LOCALIDADE	MONUMENTO SÍTIO LOCAL	DIA HORÁRIO	EVENTO ACTIVIDADE	PÚBLICO-ALVO	ORGANIZAÇÃO	PARTICIPAÇÃO APOIOS	INFORMAÇÕES INSCRIÇÕES
ALCOUTIM (Pereiro)	Igreja Paroquial	18 de Abril 10h00 - 12h00 15h00 - 17h00	Visita à Igreja Matriz do Pereiro. Templo quinhentista de uma só nave, tem por orago S. Marcos. Os mais antigos documentos que lhe fazem referência datam da primeira metade do século XVI. O corpo da igreja apresenta um dos mais interessantes retábulos do nordeste algarvio. Destaca-se o retábulo das almas, único exemplar sobrevivente do maneirismo	Público em geral	Diocese do Algarve e Paróquia		
ALCOUTIM (Vaqueiros)	Igreja Paroquial	18 de Abril 10h00 - 12h00 15h00 - 17h00	Visita à Igreja Matriz de Vaqueiros. Templo quinhentista que tem por orago S. Pedro e que estava quase concluído em 1565. O aspecto exterior deve-se às remodelações efectuadas no terceiro quartel do século XVIII, durante o qual vigorou o formulário Rococó, sendo, em termos arquitectónicos, o exemplo mais significativo do concelho	Público em geral	Diocese do Algarve e Paróquia		T. 281 498 128

LOCALIDADE	MONUMENTO SÍTIO LOCAL	DIA HORÁRIO	EVENTO ACTIVIDADE	PÚBLICO-ALVO	ORGANIZAÇÃO	PARTICIPAÇÃO APOIOS	INFORMAÇÕES INSCRIÇÕES
ALENQUER	Museu do Vinho de Alenquer	18 de Abril 9h30 - 17h30	Exposição de engenhos agrícolas tradicionais em miniatura Da autoria do artesão Rui Silva num espaço museológico dedicado à tradição vinícola do concelho de Alenquer	Público em geral	Câmara Municipal de Alenquer	Artesão Rui Silva	T. 263 711 544
ALJEZUR	Museu Municipal	17 de Abril 9h00-13h00 14h00-17h30	Visitas orientadas à exposição do núcleo etnográfico do Museu composto pelos diversos aspectos e instrumentos da actividade rural bem como da pesca artesanal praticada na região	Público em geral	ADPHAA - Associação de Defesa do Património Histórico e Arqueológico de Aljezur	ADPHAA Museu Municipal de Aljezur	T. 282 991 011 T. 965 090 518 adpha@sapo.pt
ALVAIÁZERE	Serra de Alvaiázere	18 de Abril 9h00 - 12h00	Passeio pedestre Percorrer os trilhos em terra da Serra de Alvaiázere analisando e interpretando a arqueologia, a fauna e flora do local, bem como dos espaços envolventes	Público em geral	Museu Municipal de Alvaiázere		T. 236 650 710
ALVAIÁZERE	Museu Municipal de Alvaiázere	18 de Abril 11h00 - 18h00	Visitas guiadas às exposições	Público em geral	Museu Municipal de Alvaiázere		T. 236 650 710

LOCALIDADE	MONUMENTO SÍTIO LOCAL	DIA HORÁRIO	EVENTO ACTIVIDADE	PÚBLICO-ALVO	ORGANIZAÇÃO	PARTICIPAÇÃO APOIOS	INFORMAÇÕES INSCRIÇÕES
------------	----------------------------	----------------	----------------------	--------------	-------------	------------------------	---------------------------

ALVAIÁZERE (Maçãs de Caminho)	Moinho de Água Lugar do Carregal	16 de Abril 14h00 - 17h30	Recriação de algumas actividades da tradição rural e moagem de cereais no moinho de água do Carregal, excelente exemplar do património molinológico, recentemente recuperado pela Junta de Freguesia de Maçãs de Caminho e um dos poucos deste género ainda em funcionamento no concelho	Comunidade escolar	Al-Baiáz – Associação de Defesa do Património	Clube de História do Agrupamento de Escolas de Alvaiázere Junta de Freguesia de Maçãs de Caminho	T. 939 314 417 albaiaz@sapo.pt
--	-------------------------------------	------------------------------	--	--------------------	--	---	-----------------------------------

ALVAIÁZERE (Maçãs de Caminho)	Moinho de Água Lugar do Carregal	18 de Abril 15h00 - 18h00	Recriação de algumas actividades da tradição rural e moagem de cereais no moinho de água do Carregal, excelente exemplar do património molinológico, recente- mente recuperado pela Junta de Freguesia de Maçãs de Caminho e um dos poucos deste género ainda em funcionamento no concelho	Público em geral	Al-Baiáz – Associação de Defesa do Património	Clube de História do Agrupamento de Escolas de Alvaiázere Junta de Freguesia de Maçãs de Caminho	T. 939 314 417 albaiaz@sapo.pt
--	-------------------------------------	------------------------------	--	------------------	--	---	-----------------------------------

LOCALIDADE	MONUMENTO SÍTIO LOCAL	DIA HORÁRIO	EVENTO ACTIVIDADE	PÚBLICO-ALVO	ORGANIZAÇÃO	PARTICIPAÇÃO APOIOS	INFORMAÇÕES INSCRIÇÕES
ALVITO	Largo do Relógio; Trilho nas Margens da Ribeira; “Mariano Lopes e Filhos”; Grémio da Lavoura; Mercado Municipal; "Papa-Borregos"	17 de Abril 10h00 - 15h00	Passeio a pé por espaços rurais ligados à agricultura. Visita a unidade de transformação de bagaço de azeitona; incursão por espaços urbanos ligados à ruralidade, como o Grémio da Lavoura e o Mercado Municipal; degustação lenta de sabores alentejanos e observação do acervo ligado ao campono “Papa-Borregos” - Assoc. Cante Alentejano de Alvito	Público em geral	Sector de Animação e Promoção Turística - Câmara Municipal de Alvito	Slow Food Alentejo	T. 284 480 808 T. 284 480 800 turismo@cm-alvito.pt
AMADORA	Núcleo Monográfico da Necrópole de Carenque	18 de Abril 10h00 - 18h00	Abertura da Necrópole de Carenque num horário alargado, com visitas guiadas explicativas sobre as comunidades de agricultores/pastores que viveram no espaço envolvente e que foram responsáveis pela sua construção	Público em geral	Câmara Municipal da Amadora/ Museu Municipal de Arqueologia	ARQA - Associação de Arqueologia da Amadora	T. 214 986 770

LOCALIDADE	MONUMENTO SÍTIO LOCAL	DIA HORÁRIO	EVENTO ACTIVIDADE	PÚBLICO-ALVO	ORGANIZAÇÃO	PARTICIPAÇÃO APOIOS	INFORMAÇÕES INSCRIÇÕES
AMARANTE (Gondar Vila Seca)	Museu Rural do Marão	18 de Abril 9h00 - 18h00	Feira Medieval Desde 21 de Fevereiro de 2009, o Museu Rural do Marão apresenta um vasto espólio rural, artístico e popular (sobre a tecelagem, a casa rural, os usos e costumes das gerações passadas, etc.), que transmitem conhecimentos que não vêm nos livros... Na feira participarão o oleiro César Teixeira e a tecedeira Lúcia Teixeira e irão actuar alguns grupos de ranchos folclóricos. Poderão ser adquiridos produtos da região	Público em geral	Museu Rural e Junta de Freguesia	Abomarão – Associação de Freguesias da Aboboreira e do Marão; Câmara Municipal de Amarante; Escolas	T. 255 441 055 TM. 913 008 311
ARCOS DE VALDEVEZ (Mezio)	Porta do Parque Nacional da Peneda Gerês no Mezio	18 de Abril 10h00 - 13h00	A Construção de uma Paisagem Milenar. Visita guiada à Porta do Parque Nacional da Peneda Gerês no Mezio, à Branda de Murço ou à Branda de Bordença, a partir da Porta do Parque para interpretação do modelo e constituição da paisagem humanizada da Serra da Peneda/Soajo	Público em geral	ARDAL (Associação Regional de Desenvolvimento do Alto Lima) ADERE Peneda Gerês (Associação de Desenvolvimento das Regiões do Parque Nacional da Peneda Gerês) Parque Nacional da Peneda Gerês Câmara Municipal de Arcos de Valdevez	Porta do Parque Nacional da Peneda Gerês no Mezio T. 258 510 100	

LOCALIDADE	MONUMENTO SÍTIO LOCAL	DIA HORÁRIO	EVENTO ACTIVIDADE	PÚBLICO-ALVO	ORGANIZAÇÃO	PARTICIPAÇÃO APOIOS	INFORMAÇÕES INSCRIÇÕES
AROUCA	Museu Municipal de Arouca	18 de Abril 10h00 - 18h00	<p>Há Broa no Museu - Partida do Museu às 10h00 para uma caminhada matinal na senda dos moinhos. O almoço é livre. Durante a tarde será realizado um workshop de produção de broa tradicional, decorrerá a actuação do rancho folclórico "As Lavradeiras de Canelas", será realizada uma visita ao Museu Municipal e no final haverá uma degustação da broa</p>	Público em geral	Museu Municipal de Arouca Câmara Municipal de Arouca AGA - Associação Geoparque Arouca AroucaInclui/ ADRIMAG - Associação de Desenvolvimento Integrado das Serras de Montemuro, Arada e Gralheira	Produtores de broa tradicional	Museu Municipal T. 256 940 250
AVEIRO	Cidade de Aveiro	18 de Abril 10h00 - 12h30 14h30 - 17h30	<p>Visita guiada à Cidade Aveiro espelha-se na sua múltipla diversidade de paisagens, histórias, gentes, costumes e tradições que foram perdurando ao longo dos tempos e se actualizaram na contemporaneidade. A visita guiada pedonal ao centro histórico de Aveiro leva-nos assim a percorrer algumas das principais zonas e artérias da cidade, olhando a paisagem característca que tanto tem para nos contar</p>	Público em geral	Museu da Cidade de Aveiro Câmara Municipal de Aveiro		<p>Marcação prévia (Visitas guiadas) Mínimo 10, Máximo 20 pessoas Museu da Cidade de Aveiro Rua João Mendonça, 9-11, 3800-200 Aveiro T. 234 406 485 F. 234 406 307 museucidade@cm-aveiro.pt</p>

LOCALIDADE	MONUMENTO SÍTIO LOCAL	DIA HORÁRIO	EVENTO ACTIVIDADE	PÚBLICO-ALVO	ORGANIZAÇÃO	PARTICIPAÇÃO APOIOS	INFORMAÇÕES INSCRIÇÕES
AVEIRO	Cidade de Aveiro Rua Direita e Praça Melo Freitas	18 de Abril	<p>Museu da Cidade intervém no espaço urbano - Ler um livro passeando pela Cidade com o escritor Gonçalo M. Tavares</p> <p>Apresentação de textos originais de Gonçalo M. Tavares em diversos espaços da cidade numa acção que pretende de uma maneira original conciliar literatura e património através do convite à leitura do livro deste autor enquanto visita e conhece o património que a cidade oferece</p>	Público em geral	Museu da Cidade de Aveiro Câmara Municipal de Aveiro		<p>Museu da Cidade de Aveiro Rua João Mendonça, 9-11, 3800-200 Aveiro T. 234 406 485 F. 234 406 307 museucidade@cm-aveiro.pt</p>

LOCALIDADE	MONUMENTO SÍTIO LOCAL	DIA HORÁRIO	EVENTO ACTIVIDADE	PÚBLICO-ALVO	ORGANIZAÇÃO	PARTICIPAÇÃO APOIOS	INFORMAÇÕES INSCRIÇÕES
AVEIRO	Ecomuseu Marinha da Troncalhada	18 de Abril 10h00 - 12h30 14h30 - 17h30	Visita guiada à Marinha da Troncalhada Visita a uma das salinas de Aveiro, situada no limiar entre a cidade e a Ria, onde ainda é possível apreciar o processo de produção artesanal de sal marinho e explorar a biodiversidade lagunar	Público em geral	Museu da Cidade de Aveiro Câmara Municipal de Aveiro		Marcação prévia Grupos Mínimo 10, Máximo 25 pessoas Museu da Cidade de Aveiro Rua João Mendonça, 9-11, 3800-200 Aveiro T. 234 406 485 F. 234 406 307 museucidade@cm- aveiro.pt
AVEIRO	Museu Arte Nova	18 de Abril 10h00 - 12h30 14h30 - 17h30	Círculo Arte Nova Círculo pedonal que passa por alguns dos principais edifícios e monumentos desta corrente artística que contribuem para a afirmação de Aveiro como Cidade Arte Nova. Poderá ser incluída, caso se proporcione, a visita ao edifício onde será instalado o futuro Museu Arte Nova podendo apreciar a recente intervenção de reabilitação deste emblemático imóvel	Público em geral	Museu da Cidade de Aveiro Câmara Municipal de Aveiro		Museu da Cidade de Aveiro Rua João Mendonça, 9-11, 3800-200 Aveiro T. 234 406 485 F. 234 406 307 museucidade@cm- aveiro.pt

LOCALIDADE	MONUMENTO SÍTIO LOCAL	DIA HORÁRIO	EVENTO ACTIVIDADE	PÚBLICO-ALVO	ORGANIZAÇÃO	PARTICIPAÇÃO APOIOS	INFORMAÇÕES INSCRIÇÕES
AVEIRO	Museu da Cidade de Aveiro	18 de Abril 10h00 -12h30 14h30 -18h00	Vestir sem Conceito Exposição de vestuário e acessórios dos finais do século XIX à actualidade. Associa a interpretação contemporânea de trajes tradicionais, como o marnoto e salineira, concebidos por estilistas aveirenses de renome: Joel Reigota, Celsus, Isabel Rocha	Público em geral	Museu da Cidade de Aveiro Câmara Municipal de Aveiro	Associação Académica da Universidade de Aveiro; Casa Espanhola; AveiroExpo - Parque de Feiras e exposições; Alfaitaria Amadeu Pinho; Alfaitaria Joaquim Pinheiro; Joel Reigota; Celsus; Isabel Rocha; Irmandade Sr.ª da Apresentação; Irmandade Sr.ª Jesus dos Passos; Irmandade Santíssimo Sacramento; Fraternidade Franciscana Secular de Aveiro; Irmandade de Santa Joana; Colecções particulares; Santa Casa da Misericórdia	Marcação prévia (visitas guiadas) Mínimo 10, máximo 20 pessoas Museu da Cidade de Aveiro Rua João Mendonça, 9-11, 3800-200 Aveiro T. 234 406 485 F. 234 406 307 museucidade@cm-aveiro.pt

LOCALIDADE	MONUMENTO SÍTIO LOCAL	DIA HORÁRIO	EVENTO ACTIVIDADE	PÚBLICO-ALVO	ORGANIZAÇÃO	PARTICIPAÇÃO APOIOS	INFORMAÇÕES INSCRIÇÕES
AVIS	Auditório Municipal José Carlos Ary dos Santos	Inauguração 17 de Abril 9h00 17 a 23 de Abril Segunda a sexta 9h30 - 12h30 14h00 - 17h30	Exposição Património Rural do Concelho de Avis Avis é um concelho onde a actividade agrícola ocupava até ao século passado a maioria da sua população. Assim, o património material e imaterial do Concelho tem marcas significativas de âmbito rural. Esta exposição pretende mostrar um pouco das vivências, dos usos e costumes da sua população, através de objectos e imagens	Público em geral	Câmara Municipal de Avis		Divisão de Desenvolvimento Sócio Cultural T. 242 410 088 F. 242 410 098 ddsc@cm-avis.pt

LOCALIDADE	MONUMENTO SÍTIO LOCAL	DIA HORÁRIO	EVENTO ACTIVIDADE	PÚBLICO-ALVO	ORGANIZAÇÃO	PARTICIPAÇÃO APOIOS	INFORMAÇÕES INSCRIÇÕES
AVIS	Auditório Municipal José Carlos Ary dos Santos	17 de Abril 10h00 - 17h30	Seminário Montado - Patrimonio Rural; Relíquia Natural Com intervenção de vários especialistas das mais diversas áreas de investigação sobre os montados e alguns proprietários de montados. Será acompanhado pela exibição de um trabalho em powerpoint sobre a multifuncionalidade do montado, uma exposição fotográfica, a exibição de algumas peças em madeira de sobro e ainda de pranchas de madeira de sobro por toda a vila	Público em geral	Câmara Municipal de Avis	Direcção Regional de Florestas do Alentejo; Universidade de Évora; Fundação João Lopes Fernandes; Herdade Monte Novo; Instituto Superior Agronomia	Inscrições até 15 de Abril Divisão de Desenvolvimento Sócio Cultural T. 242 410 088 F. 242 410 098 ddsc@cm-avis.pt
AVIS	Centro Histórico de Avis	19 de Abril	Foto paper Marcas de Canteiro em Avis Através deste jogo de observação e de perguntas e respostas pretendemos dar a conhecer um dos roteiros artísticos do concelho de Avis à camada mais jovem da população	Alunos de 1º Ciclo do Ensino Básico	Câmara Municipal de Avis	Escola Mestre de Avis	Inscrições até 15 de Abril Divisão de Desenvolvimento Sócio Cultural T. 242 410 088 F. 242 410 098 ddsc@cm-avis.pt

LOCALIDADE	MONUMENTO SÍTIO LOCAL	DIA HORÁRIO	EVENTO ACTIVIDADE	PÚBLICO-ALVO	ORGANIZAÇÃO	PARTICIPAÇÃO APOIOS	INFORMAÇÕES INSCRIÇÕES
AVIS	Cisterna camarária	18 de Abril 16h00	<p>Lançamento do percurso Cursos e Percursos de Água: do engenho à necessidade</p> <p>Este é o 6º percurso do Roteiro Artístico do Concelho de Avis a ser lançado e que apresenta uma proposta de visita por diversos pontos da vila de Avis onde a água e os engenhos respectivos podem ainda ser visualizados. São também contempladas como propostas de visita fontes e bebedouros da vila</p>	Público em geral	Câmara Municipal de Avis		Divisão de Desenvolvimento Sócio Cultural T.242 410 088 F. 242 410 098 ddsc@cm-avis.pt
AVIS	Cisterna camarária	18 de Abril 16h00	<p>Engenhos flutuantes</p> <p>Com base em materiais reciclados procura-se recriar alguns objectos que relembrem engenhos hídricos ou sistemas que sirvam de apoio à captação de água, flutuação ou submersão</p>	Público em geral	Câmara Municipal de Avis		Divisão de Desenvolvimento Sócio Cultural T. 242 410 088 F. 242 410 098 ddsc@cm-avis.pt

LOCALIDADE	MONUMENTO SÍTIO LOCAL	DIA HORÁRIO	EVENTO ACTIVIDADE	PÚBLICO-ALVO	ORGANIZAÇÃO	PARTICIPAÇÃO APOIOS	INFORMAÇÕES INSCRIÇÕES
AVIS (Aldeia Velha)	Herdade do Monte Novo	18 de Abril 9h00 - 13h00	Percurso pedestre Na Herdade do Monte Novo, realçando os aspectos naturais e ecológicos mais relevantes dos montados	Público em geral	Câmara Municipal de Avis	Junta de Freguesia de Aldeia Velha e Herdade do Monte Novo	Inscrições até 15 de Abril Divisão de Desenvolvimento Sócio Cultural T.242 410 088 F. 242 410 098 ddsc@cm-avis.pt
AVIS (Maranhão)	Núcleo Megalítico da Ordem	19 de Abril	Pedras com História Através de uma visita orientada ao Núcleo Megalítico da Ordem, pretende-se dar a conhecer um dos conjuntos mais represen- tativos do concelho ao nível da pré-história recente. Estes monumen- tos representam uma nova forma de sentir e organizar o território, num contexto onde a sedentarização e o desenvolvimento das primeiras práticas agrícolas foram determinantes	Alunos do 5.º e 7.º ano de escolaridade	Câmara Municipal de Avis	Escola Mestre de Avis	Marcação prévia até 5 de Abril Divisão de Desenvolvimento Sócio Cultural T. 242 410 088 F. 242 410 098 ddsc@cm-avis.pt arqueologia@ cm-avis.pt

LOCALIDADE	MONUMENTO SÍTIO LOCAL	DIA HORÁRIO	EVENTO ACTIVIDADE	PÚBLICO-ALVO	ORGANIZAÇÃO	PARTICIPAÇÃO APOIOS	INFORMAÇÕES INSCRIÇÕES
AZAMBUJA	Município de Azambuja	18 de Abril a 18 de Maio	II Concurso de Fotografia Olhar, Observar, Registar Tema: Património Rural/Paisagens Culturais	Público em geral	Museu Municipal Sebastião Mateus Arenque		Inscrições a partir de 18 de Abril T. 263 400 400 Museu T. 263 400 447 museu@cm- azambuja.pt www.cm- azambuja.pt
AZAMBUJA (Maçussa)	Património rural	18 de Abril 15h30	Terras de Pão Percurso pedestre com início na Junta de Freguesia e que dá a conhecer o património rural e os produtos locais, culminando no Moinho de Vento	Público juvenil e sénior	Junta de Freguesia de Maçussa		Marcação prévia até 13 de Abril T. 243 719 291 F. 243 790 275 geral@jf- macussa.pt

LOCALIDADE	MONUMENTO SÍTIO LOCAL	DIA HORÁRIO	EVENTO ACTIVIDADE	PÚBLICO-ALVO	ORGANIZAÇÃO	PARTICIPAÇÃO APOIOS	INFORMAÇÕES INSCRIÇÕES
------------	----------------------------	----------------	----------------------	--------------	-------------	------------------------	---------------------------

AZAMBUJA (Quinta Vale de Fornos)	Quinta Vale de Fornos	18 de Abril 10h30	Visita ao património rural Quinta inserida na Rota dos Vinhos de Lisboa e Vale do Tejo (Ribatejo), deve o seu património edificado a D. António Ferreira, que implementou a linguagem e o saber das suas quintas no Douro. Visita de tractor pelos vinhedos, lagar e adegas, terminando com "Prova de Vinhos"		Sociedade Agrícola Vale de Fornos, S. A. Azambuja		Marcação prévia até 13 de Abril T. 243 402 105 F. 263 401 295 geral@valefornos.com
--	-----------------------	----------------------	---	--	---	--	---

BARCELOS	Caminho de Santiago	18 de Abril 14h30 - 17h00	Percurso Pedestre no Caminho Português a Santiago de Compostela, na parte norte do concelho até à Portela de Tamel. Observação do património edificado e património rural na envolvente do percurso e fruição dos espaços rurais das freguesias atravessadas por aquele percurso cultural	Público em geral, com especial incidência para os entusiastas do pedestrianismo e do Caminho de Santiago. Não aconselhado a menores de 10 anos	Gabinete de Arqueologia e Património Histórico - Divisão de Museus e Património Histórico e Cultural - Câmara Municipal de Barcelos	Transporte de volta à Cidade de Barcelos	T. 253 824 741 claudio.arq@cm-barcelos.pt
-----------------	---------------------	------------------------------	---	--	---	--	--

LOCALIDADE	MONUMENTO SÍTIO LOCAL	DIA HORÁRIO	EVENTO ACTIVIDADE	PÚBLICO-ALVO	ORGANIZAÇÃO	PARTICIPAÇÃO APOIOS	INFORMAÇÕES INSCRIÇÕES
BARCELOS (Tamel S. Fins)	Casa da Recolecta	18 de Abril 17h00	Conferência: O Património Rural na Construção da Paisagem Cultural Realização de uma conferência proferida pelo Professor Doutor Eduardo Gonçalves sobre a temática da paisagem Cultural e do Património Rural	Público em geral, com especial incidência aos técnicos, operadores turísticos, autarcas	Gabinete de Arqueologia e Património Histórico - Divisão de Museus e Património Histórico e Cultural - Câmara Municipal de Barcelos		T. 253 824 741 claudio.arq@ cm-barcelos.pt
BARCELOS (Tamel S. Fins)	Casa da Recolecta	18 de Abril 17h30	Inauguração do Albergue de Peregrinos da Casa da Recolecta e visita às instalações	Público em geral	Gabinete de Arqueologia e Património Histórico - Divisão de Museus e Património Histórico e Cultural - Câmara Municipal de Barcelos		T. 253 824 741 claudio.arq@ cm-barcelos.pt
BATALHA	Mosteiro da Batalha, Quinta da Cerca e Quinta da Várzea	17 de Abril 14h30 - 17h00	Lavoura, região e paisagem. As Quintas da Cerca e da Várzea do Mosteiro da Batalha Visita comentada aos vestígios das duas quintas referidas, seu papel na economia conventual local, e importância para a saúde dos religiosos de clausura, na inaugura- ção de uma ideia nova de paisagem e de uma nova espiritualidade	Público em geral	IGESPAR, I.P. Mosteiro da Batalha	Câmara Municipal da Batalha Rádio Batalha Jornal da Batalha Notícias da Golpilheira	T. 244 765 497

LOCALIDADE	MONUMENTO SÍTIO LOCAL	DIA HORÁRIO	EVENTO ACTIVIDADE	PÚBLICO-ALVO	ORGANIZAÇÃO	PARTICIPAÇÃO APOIOS	INFORMAÇÕES INSCRIÇÕES
BATALHA	Mosteiro da Batalha	18 de Abril 14h30 - 16h00	Arquitectura, saúde e natureza no mosteiro Visita comentada às representações botânicas existentes no Mosteiro, seguida de comentários sobre o papel da natureza no interior do mesmo. Neste contexto, será abordado o tema das boticas e enfermarias conventuais	Público em geral	IGESPAR, I.P. Mosteiro da Batalha	Rádio Batalha Jornal da Batalha Notícias da Golpilheira	T. 244 765 497
BATALHA	Mosteiro da Batalha	18 de Abril 16h30 - 18h00	Grafitos antigos do Mosteiro da Batalha Visita comentada aos grafitos do Mosteiro da Batalha datáveis dos séculos XV e XVI	Público em geral	IGESPAR, I.P. Mosteiro da Batalha	Casa Museu João Soares Rádio Batalha Jornal da Batalha Notícias da Golpilheira	T. 244 765 497
BEJA	Núcleo Museológico do Moinho Grande	18 de Abril 9h00 - 19h00	Abertura ao público e visitas guiadas Moinho de vento recuperado e em funcionamento	Público em geral	Particular	Câmara Municipal de Beja	T. 284 322 983 TM. 968 483 161

LOCALIDADE	MONUMENTO SÍTIO LOCAL	DIA HORÁRIO	EVENTO ACTIVIDADE	PÚBLICO-ALVO	ORGANIZAÇÃO	PARTICIPAÇÃO APOIOS	INFORMAÇÕES INSCRIÇÕES
BEJA	Museu Botânico do Instituto Politécnico de Beja	18 de Abril 9h00 - 13h00 14h00 - 17h00	Abertura ao público e visitas guiadas Espólio constituído por objectos naturais, matérias primas e objectos manufacturados a partir de matérias primas vegetais provenientes de todo o mundo, composto por cerca de 4.000 itens	Público em geral	Instituto Politécnico de Beja	Câmara Municipal de Beja	T. 284 314 300
BELMONTE	Castelo de Belmonte, Igreja de S. Tiago, Convento N. Sra. Esperança, Castro da Chandeirinha, Quinta da Fórnea	18 de Abril 9h00 - 13h00	IV Caminhada pela História Num percurso a pé pretende-se percorrer vários monumentos e sítios históricos de diferentes épocas cronológicas, de forma a sensibilizar a população em geral para o património municipal	Público em geral	Câmara Municipal de Belmonte		Inscrições limitadas até dia 15 de Abril T. 275 910 012
BORBA	Castelo de Borba (local de início)	18 de Abril 9h00	Passeio Pedestre Passeio à Descoberta do Património Rural do Concelho	Público em geral	Câmara Municipal de Borba		T. 268 891 630

LOCALIDADE	MONUMENTO SÍTIO LOCAL	DIA HORÁRIO	EVENTO ACTIVIDADE	PÚBLICO-ALVO	ORGANIZAÇÃO	PARTICIPAÇÃO APOIOS	INFORMAÇÕES INSCRIÇÕES
BOTICAS	Repositório do Vinho dos Mortos Museu Rural de Boticas Capela de Sangunhedo	18 de Abril 14h00 - 18h00	Visita orientada à aldeia de Sapiãos: Igreja Paroquial, Sepulturas Antropomórficas e Forno Comunitário	Público em geral	Câmara Municipal de Boticas Ecomuseu do Barroso	População local	Posto de Turismo de Boticas T. 276 410 200
BOTICAS (Sapiãos)	Igreja Paroquial de Sapiãos Forno Comunitário Sepulturas Antropomórficas	18 de Abril 14h00 - 18h00	Visita orientada ao Repositório do Vinho dos Mortos, ao Museu Rural de Boticas e à Capela de Sangunhedo. Elaboração de brochuras informativas	Público em geral	Câmara Municipal de Boticas Ecomuseu do Barroso	População local	Posto de Turismo de Boticas T. 276 410 200
BRAGA	Troço inicial da via romana XVII	17 de Abril 9h30	Caminhada orientada ao longo do troço inicial da Via Romana XVII entre o concelho de Braga e Póvoa de Lanhoso	Público em geral	Câmara Municipal de Braga, Gabinete de Arqueologia	Transportes Urbanos de Braga, Banco de Voluntariado de Braga, Equipa Espiral - Associação Humanitária, Cultural e Recreativa de Braga, Fundo Social Desportivo e Cultural dos Trabalhadores da Câmara Municipal de Braga	Câmara Municipal de Braga/ Gabinete de Arqueologia T. 253 203 150 arqueologia@cm-braga.pt
BRAGANÇA	Ponte medieval e moinho tradicional	19 de Abril Tarde (final)	Passeio pedestre e visita guiada aos locais	Público em geral	Câmara Municipal de Bragança	Junta de Freguesia de Santa Maria	Piscinas Municipais T. 273 300 420

LOCALIDADE	MONUMENTO SÍTIO LOCAL	DIA HORÁRIO	EVENTO ACTIVIDADE	PÚBLICO-ALVO	ORGANIZAÇÃO	PARTICIPAÇÃO APOIOS	INFORMAÇÕES INSCRIÇÕES
BRAGANÇA (Izeda)	Lagar de Azeite e Núcleo Museológico de Izeda	17 de Abril 9h00	Passeio pedestre e visita guiada	Público em geral	Câmara Municipal de Bragança	Junta de Freguesia de Izeda	Piscinas Municipais T. 273 300 420
CALDAS DA RAINHA	Museu da Cerâmica	18 de Abril 10h00 - 12h00	Visita e Atelier Encontrar nas colecções do museu representações do mundo rural. Atelier de expressão plástica sobre o mesmo tema	Famílias	Museu da Cerâmica / Serviço Educativo do Museu		Marcação prévia T. 262 840 285
CALDAS DA RAINHA	Museu da Cerâmica	18 de Abril 10h00 - 12h00	Visita e Actividade Temática ao Jardim do Museu Actividade a partir de uma visita ao Jardim do Museu da Cerâmica, de finais do Século XIX, com traçado romântico e criado pelo 2º Visconde de Sacavém, nomeada- mente às peças da flora nesta época do ano: estrelícias, heras, agapantes, hortenses, rosas, sardineiras e plátanos entre outras, inserindo-as no contexto arquitectónico	Público em geral	Museu da Cerâmica / Serviço Educativo do Museu		Marcação prévia T. 262 840 280

LOCALIDADE	MONUMENTO SÍTIO LOCAL	DIA HORÁRIO	EVENTO ACTIVIDADE	PÚBLICO-ALVO	ORGANIZAÇÃO	PARTICIPAÇÃO APOIOS	INFORMAÇÕES INSCRIÇÕES
CAMINHA	Torre do Relógio	18 de Abril Todo o dia	Visitas ao Núcleo Museológico do Centro Histórico de Caminha	Público em geral	Câmara Municipal de Caminha		TM. 912 300 222
CAMINHA	Torre do Relógio	18 de Abril 15h00	Visita guiada ao Centro Histórico de Caminha	Público em geral	Câmara Municipal de Caminha		TM. 912 300 222
CARRAZEDA DE ANSIÃES (Freguesia do Castanheiro, Lugar de Tralhariz)	Casal de Tralhariz	18 de Abril 15h00	Visita ao Lagar de Azeite No Casal de Tralhariz existe um solar brasonado, do séc. XVIII, (actual Turismo de Habitação). A propriedade dispõe de um Lagar de Azeite do final do séc. XIX, dos primeiros da região a utilizar maquinaria, que está em exposição permanente. Será apresentado o espaço e feita uma descrição de todo o processo produtivo do "nectar" das oliveiras	Público em geral	Casal de Tralhariz		Pedro Coelho TM. 963 929 935 T. 278 681 042 T. 927 526 451 geral@casalde tralhariz.com www.casalde tralhariz.com

LOCALIDADE	MONUMENTO SÍTIO LOCAL	DIA HORÁRIO	EVENTO ACTIVIDADE	PÚBLICO-ALVO	ORGANIZAÇÃO	PARTICIPAÇÃO APOIOS	INFORMAÇÕES INSCRIÇÕES
CARRAZEDA DE ANSIÃES (Freguesia do Castanheiro, Lugar de Tralhariz)	Casal de Tralhariz	18 de Abril 16h00	Visita à Capela do Bom Jesus de Tralhariz Fundada em meados do séc. XVII, a capela tem o interior decorado com pinturas murais. Inserida nos terrenos do Casal de Tralhariz integra um percurso de via sacra, apenas pedonal. Da capela disfrutam-se vistas soberbas da junção do rio Tua com o rio Douro e dos montes e vales circundantes. Será efectuado o percurso pedonal da via sacra até à capela	Público em geral	Casal de Tralhariz		Pedro Coelho TM. 963 929 935 T. 278 681 042 T. 927 526 451 geral@casalde tralhariz.com www.casalde tralhariz.com
CARREGAL DO SAL	Percurso Patrimonial de Chãs-Beijós	18 de Abril 9h00	Visita Guiada Conhecimento e fruição do património rural local integrado no percurso	Comunidade local e público em geral	Museu Municipal Manuel Soares de Albergaria	Câmara Municipal de Carregal do Sal e Junta de Freguesia de Beijós	T. 232 960 404

LOCALIDADE	MONUMENTO SÍTIO LOCAL	DIA HORÁRIO	EVENTO ACTIVIDADE	PÚBLICO-ALVO	ORGANIZAÇÃO	PARTICIPAÇÃO APOIOS	INFORMAÇÕES INSCRIÇÕES
CASCAIS (Alcabideche)	Grutas de Alcabideche	18 de Abril 10h00 - 13h00	<p>Visita guiada ao interior das grutas</p> <p>Visita pedonal por cada uma das quatro tipologias de moinhos existentes na Freguesia de Alcabideche, de forma a destacar a importância dos moinhos na definição e defesa de um património que se pretende preservar, tendo em vista, tanto o entendimento das características do meio ambiente, como os factores naturais e culturais numa perspectiva de recuperação de memórias e de educação patrimonial</p>	Público jovem e adulto	Câmara Municipal de Cascais		T. 214 815 942
CASCAIS	Grutas do Poço Velho	18 de Abril 14h00 - 18h00	<p>Visita guiada ao interior das grutas</p> <p>As grutas naturais de Poço Velho localizam-se em plena vila de Cascais e são formadas por um complexo sistema de galerias. As escavações arqueológicas realizadas em finais do século XIX, pelo geólogo Carlos Ribeiro, permitiram identificar uma ocupação intensiva deste local em época pré-histórica</p>	Público jovem e adulto	Câmara Municipal de Cascais		T. 214 815 323

LOCALIDADE	MONUMENTO SÍTIO LOCAL	DIA HORÁRIO	EVENTO ACTIVIDADE	PÚBLICO-ALVO	ORGANIZAÇÃO	PARTICIPAÇÃO APOIOS	INFORMAÇÕES INSCRIÇÕES
CASCAIS (Carcavelos)	Solar do Morgado da Alagoa, Quinta Nova	18 de Abril 15h00 - 17h00	Visita guiada ao remanescente da quinta e ao solar. Breve apresentação, de aspectos relevantes de valor Patrimonial Histórico e Cultural. Apresentação da monografia: <i>O Solar do Morgado da Alagoa: o Significado de um Património Construído (segunda metade do século XVIII)</i> . A quinta manteve intensa actividade vitivinícola até ao séc. XX, desenvolvendo o Vinho de Carcavelos, com região demarcada desde 1908	Público jovem e adulto	Câmara Municipal de Cascais Saint Julian's School	Junta de Freguesia de Carcavelos Edições Colibri	T. 214 815 323
CASTELO BRANCO	Museu de Francisco Tavares Proença Júnior	18 de Abril 11h00 16h00	Visitas guiadas à exposição museo- lógica dedicada à produção tradicional e artesanal do Linho Explicação do processo de produção artesanal do linho e projecção de filme sobre essa produção, enquanto exemplo de património rural, material e imaterial	Público em geral	IMC/MFTPJ Museu de Francisco Tavares Proença Júnior (no âmbito do centenário do Museu)		T. 272 344 277 mftpj@imc-ip.pt

LOCALIDADE	MONUMENTO SÍTIO LOCAL	DIA HORÁRIO	EVENTO ACTIVIDADE	PÚBLICO-ALVO	ORGANIZAÇÃO	PARTICIPAÇÃO APOIOS	INFORMAÇÕES INSCRIÇÕES
------------	----------------------------	----------------	----------------------	--------------	-------------	------------------------	---------------------------

CASTELO BRANCO	Museu Agrícola da Santa Casa da Misericórdia de Castelo Branco Rua Bartolomeu da Costa	18 de Abril 10h00 - 12h00 14h00 - 17h00	Abertura do Museu Agrícola da Santa Casa da Misericórdia de Castelo Branco Conjunto de alfaias agrícolas de diversas épocas. Presença do Responsável pelo museu	Público em geral e especialmente alunos do Ensino Básico e Pré-Escolar	Santa Casa da Misericórdia de Castelo Branco		T. 272 348 420
----------------	---	---	---	--	--	--	----------------

CASTELO BRANCO	Sé	18 de Abril 11h00 - 12h00	As Pedras dos Nossos Monumentos: contextos culturais da paisagem Visita de Geologia e História. Através das rochas que constituem as paredes e pavimentos, as imagens e os labores, revela-se a história dos monumentos e das paisagens que marcam	Público em geral	Geopark Naturtejo Câmara Municipal de Castelo Branco		Naturtejo T. 272 320 176
----------------	----	------------------------------	--	------------------	---	--	-----------------------------

LOCALIDADE	MONUMENTO SÍTIO LOCAL	DIA HORÁRIO	EVENTO ACTIVIDADE	PÚBLICO-ALVO	ORGANIZAÇÃO	PARTICIPAÇÃO APOIOS	INFORMAÇÕES INSCRIÇÕES
CASTRO MARIM	Biblioteca Municipal	18 de Abril 10h00 - 13h00 15h00 - 19h00	<p>Exposição fotogr- fica de património rural construído concelho de Castro Marim e de colecção privada de instrumentos agrí- colas; realização de artesanato ao vivo.</p> <p>Pretende-se invocar a memória dos mais idosos e despertar a curiosidade dos mais jovens. Uma pequena -mostra de artesanato ao vivo contribuirá para valorizar a acção e despertar a atenção dos visitantes dirários da biblioteca</p>	Público em geral	Pelouro da Cultura da Câmara Municipal de Castro Marim; Biblioteca Municipal e Gabinete de Apoio à Presidência	Câmara Municipal de Castro Marim - serviços diversos	T. 281 531 701
CASTRO VERDE	Castella de Chaminé das Cabeças	18 de Abril 9h00 - 13h00	<p>Passeio pedestre e interpretação da paisagem</p> <p>Passeio de interpretação histórica no percurso que liga Castro Verde ao Castelo das Juntas, com a colaboração da Dr^a Conceição Lopes (Universidade de Coimbra)</p>	Público em geral	Câmara Municipal de Castro Verde	Liga para a Protecção da Natureza - Castro Verde	T. 286 320 700 ext. 111

LOCALIDADE	MONUMENTO SÍTIO LOCAL	DIA HORÁRIO	EVENTO ACTIVIDADE	PÚBLICO-ALVO	ORGANIZAÇÃO	PARTICIPAÇÃO APOIOS	INFORMAÇÕES INSCRIÇÕES
CELORICO DA BEIRA (Prados)	Núcleo Interpretativo da Casa do Mundo Rural de Prados	18 de Abril 9h30	Visita guiada ao núcleo interpretativo da Casa do Mundo Rural de Prados. Pequeno núcleo museológico, que tem como objectivo preservar o património local, assumindo-se como instrumento de salvaguarda de memória, afirmação e divulgação da identidade local, permitindo ao visitante experimentar e observar o quotidiano das vivências rurais tradicionais	Público em geral	Câmara Municipal de Celorico da Beira		T. 271 747 400
CELORICO DA BEIRA (Prados)	Queijaria tradicional	18 de Abril 10h30	Visita guiada a uma queijaria para visualização do fabrico artesanal do Queijo Serra da Estrela	Público em geral	Câmara Municipal de Celorico da Beira		T. 271 747 400
CELORICO DA BEIRA (Rapa)	Moinhos da Rapa	18 de Abril 12h00	Visita guiada ao Moinho da Rapa Trata-se de um pequeno núcleo interpretativo que procura dar a conhecer aos seus visitantes as funcionalidades de um moinho de água e a sua importância numa economia rural e agrícola	Público em geral	Câmara Municipal de Celorico da Beira		T. 271 747 400

LOCALIDADE	MONUMENTO SÍTIO LOCAL	DIA HORÁRIO	EVENTO ACTIVIDADE	PÚBLICO-ALVO	ORGANIZAÇÃO	PARTICIPAÇÃO APOIOS	INFORMAÇÕES INSCRIÇÕES
CELORICO DA BEIRA (Rapa)	Forno comunitário da Rapa	18 de Abril 12h45	Demonstração do fabrico tradicional de pão e alguns bolos junto ao forno comunitário da Rapa	Público em geral	Câmara Municipal de Celorico da Beira		T. 271 747 400
CHAVES (Vidago)	Centro de Formação Profissional Agrária Alves Teixeira, Quinta da Sobreira	18 de Abril 14h30 - 16h30	Visita guiada à Quinta da Sobreira e ao Centro de Formação Profissional Agrária Alves Teixeira Com uma área de cerca de 15 hectares, a quinta é composta por culturas de regadio e de sequeiro, mata, caminhos e área social, onde se ministram cursos ligados à actividade agrícola. Pretende-se dar a conhecer aos utentes da Misericórdia, que dedi- caram grande parte da sua vida ao trabalho agrícola, o que ali se faz, proporcio- nando-lhes momentos de proximidade com vivências passadas	Utentes da Santa Casa da Misericórdia de Chaves	Santa Casa da Misericórdia de Chaves. Gabinete de Património e Cultura em parceria com o Departa- mento de Animação Sócio-Cultural da instituição	Participação dos utentes, técnicos, auxiliares e dirigentes da instituição	

LOCALIDADE	MONUMENTO SÍTIO LOCAL	DIA HORÁRIO	EVENTO ACTIVIDADE	PÚBLICO-ALVO	ORGANIZAÇÃO	PARTICIPAÇÃO APOIOS	INFORMAÇÕES INSCRIÇÕES
COIMBRA	Mosteiro de Santa Clara-a-Velha	17 de Abril 9h00 - 17h05	Colóquio Novas Visões do Passado Participação de especialistas em diferentes domínios académicos que abordam nos seus estudos o património construído	Público em geral	Direcção Regional de Cultura do Centro		T. 239 701 391
COIMBRA	Mosteiro de Santa Clara-a-Velha	18 de Abril 10h30	À descoberta do Mosteiro de Santa Clara-a-Velha Visita guiada pelo Coordenador da Equipa de Projecto, Dr. Artur Côrte-Real	Público em geral	Direcção Regional de Cultura do Centro		T. 239 701 391
COIMBRA	Mosteiro de Santa Clara-a-Velha	18 de Abril 11h30	Assinatura do Protocolo de colaboração entre a Direcção Regional de Cultura do Centro e a Escola Superior Agrária de Coimbra	Público em geral	Direcção Regional de Cultura do Centro		T. 239 701 391
COIMBRA	Mosteiro de Santa Clara-a-Velha	18 de Abril 11h45	Projecto A Horta antiga - entre a prática monástica e a agricultura biológica Lígia Gambini, Luísa Cardoso e Elsa Canavarro	Público em geral	Direcção Regional de Cultura do Centro		T. 239 701 391

LOCALIDADE	MONUMENTO SÍTIO LOCAL	DIA HORÁRIO	EVENTO ACTIVIDADE	PÚBLICO-ALVO	ORGANIZAÇÃO	PARTICIPAÇÃO APOIOS	INFORMAÇÕES INSCRIÇÕES
COIMBRA	Mosteiro de Santa Clara-a-Velha	18 de Abril 15h00	Palestra em torno da alimentação e doçaria conventual pelo Professor Saul Gomes	Público em geral	Direcção Regional de Cultura do Centro		T. 239 701 391
COIMBRA	Mosteiro de Santa Clara-a-Velha	18 de Abril 16h00	Projecto Um novo doce conventual. As Clarissinhas de Coimbra. Passado e Contemporaneidade. Artur Côrte Real (Coordenador da Equipa de Projecto) Chefe Albano Lourenço (Hotel Quinta das Lágrimas)	Público em geral	Direcção Regional de Cultura do Centro		T. 239 701 391
COIMBRA	Mosteiro de Santa Clara-a-Velha	18 de Abril 17h00	Porto de Honra Prova do novo doce conventual "As Clarissinhas de Coimbra"	Público em geral	Direcção Regional de Cultura do Centro		T. 239 701 391
COIMBRA	Quinta do Bispo	18 de Abril 9h30 - 12h00 14h30h - 17h00	Percurso Interpretativo Roteiro de interpretação da paisagem natural e cultural da Quinta do Bispo	Público em geral	Escola Superior Agrária de Coimbra (ESAC) Núcleo de Ecoturismo da Associação de Estudantes da ESAC (AEESAC)	Direcção do corpo docente dos cursos de licenciatura e mestrado em Ecoturismo e a Direcção Regional de Cultura do Centro	ESAC T. 239 802940 http://portal.esac.pt/portal AEESA T. 239 811 433 nucleodeeco turismo@gmail.com www.aeesac.pt

LOCALIDADE	MONUMENTO SÍTIO LOCAL	DIA HORÁRIO	EVENTO ACTIVIDADE	PÚBLICO-ALVO	ORGANIZAÇÃO	PARTICIPAÇÃO APOIOS	INFORMAÇÕES INSCRIÇÕES
COIMBRA	Quinta do Bispo	18 de Abril 9h30h - 12h00 14h30h - 17h00	Percurso Interpretativo Roteiro de interpretação do património histórico da Quinta do Bispo	Público em geral	Escola Superior Agrária de Coimbra (ESAC) Núcleo de Ecoturismo da Associação de Estudantes da ESAC (AEESAC)	Direcção do corpo docente dos cursos de licenciatura e mestrado em Ecoturismo e a Direcção Regional de Cultura do Centro	ESAC T. 239 802940 http://portal.esac.pt/portal AEESAC T. 239 811 433 nucleodeeco turismo@gmail.com www.aeesac.pt
COIMBRA	Museu da Agricultura	18 de Abril 9h30 - 16h00	Visita guiada ao museu agrícola da Quinta do Bispo	Público em geral	Escola Superior Agrária de Coimbra (ESAC) Núcleo de Ecoturismo da Associação de Estudantes da ESAC (AEESAC)	Direcção do corpo docente dos cursos de licenciatura e mestrado em Ecoturismo e a Direcção Regional de Cultura do Centro	ESAC T. 239 802940 http://portal.esac.pt/portal AEESAC T. 239 811 433 nucleodeeco turismo@gmail.com www.aeesac.pt
CORUCHE (Centro Histórico)	Centro Histórico da vila de Coruche	18 de Abril 10h30 -12H30	Descobre o Centro Histórico: realização de um percurso pedestre pelo Centro Histórico, que tem como objectivo caracterizar o núcleo urbano antigo da vila	Público em geral	Museu Municipal de Coruche	Câmara Municipal de Coruche	Museu Municipal de Coruche T.: 243 610 820 Serviço Educativo T.: 243 610 828
CORUCHE (Zona Sudoeste do Concelho)	Percurso da Água Doce – Anta de Vale Beiró, Anta Grande do Caminho da Fanica e Anta Pequena do Caminho da Fanica	18 de Abril 14h30 - 17h00	Observar para descobrir... no terreno! Visita guiada ao Percurso da Água Doce proporcionando um contacto com alguns dos monumentos intervenções por Manuel Heleno	Público em geral	Museu Municipal de Coruche	Câmara Municipal de Coruche	Museu Municipal de Coruche T.: 243 610 820 Serviço Educativo T.: 243 610 828

LOCALIDADE	MONUMENTO SÍTIO LOCAL	DIA HORÁRIO	EVENTO ACTIVIDADE	PÚBLICO-ALVO	ORGANIZAÇÃO	PARTICIPAÇÃO APOIOS	INFORMAÇÕES INSCRIÇÕES
CORUCHE (Museu Municipal de Coruche)	Exposição temporária – Caminhos de terra... construções em Pedra: o megalitismo em Coruche	18 de Abril 10h30 - 12h00	Observar para descobrir... Os participantes são desafiados a iniciar uma aventura em torno da exposição, levando consigo um caderno de campo, à semelhança de Manuel Heleno, nos anos 30, que veio a Coruche e intervencionou 34 monumentos megalíticos	Público em geral	Museu Municipal de Coruche	Câmara Municipal de Coruche	Museu Municipal de Coruche T.: 243 610 820 Serviço Educativo T.: 243 610 828
CRATO	Mosteiro de Santa Maria de Flor da Rosa	18 de Abril 10h00 - 12h30 14h30 - 18h00	Mostra, prova e venda de produtos regionais no claustro do mosteiro O tema Património Rural faz com que os saberes e sabores da região sejam vividos neste espaço histórico. Serão apresentados para degustação doces, enchidos e licores regionais	Público em geral	Direcção Regional de Cultura do Alentejo / Câmara Municipal do Crato / Posto de turismo de Flor da Rosa		Posto de Turismo do Município do Crato T. 245 997 341 Direcção Regional de Cultura do Alentejo T. 266 769 800

LOCALIDADE	MONUMENTO SÍTIO LOCAL	DIA HORÁRIO	EVENTO ACTIVIDADE	PÚBLICO-ALVO	ORGANIZAÇÃO	PARTICIPAÇÃO APOIOS	INFORMAÇÕES INSCRIÇÕES
CRATO	Mosteiro de Santa Maria de Flor da Rosa	18 de Abril 10h00 - 12h30 14h30 - 18h00	A Arte do Oleiro Demonstração do ofício de oleiro com a apresentação de artesãos em trabalho com os famosos "barros da Flor da Rosa"	Público em geral	Direcção Regional de Cultura do Alentejo Câmara Municipal do Crato Posto de Turismo de Flor da Rosa		Posto de Turismo do Município do Crato T. 245 997 341 Direcção Regional de Cultura do Alentejo T. 266 769 800
CRATO	Mosteiro de Santa Maria de Flor da Rosa	18 de Abril 10h00 - 12h30 14h30 - 18h00	Visitas guiadas ao monumento para grupos	Público em geral	Direcção Regional de Cultura do Alentejo Câmara Municipal do Crato Posto de Turismo de Flor da Rosa		Marcação prévia Posto de Turismo do Município do Crato T. 245 997 341 Direcção Regional de Cultura do Alentejo T. 266 769 800
ELVAS	Muralhas de Elvas	18 de Abril 10h30	Passeio Interpretativo às Muralhas de Elvas Passeio pedestre em torno das muralhas de Elvas (cercas medievais e fortificação abaluartada)	Público adulto	Câmara Municipal de Elvas		Biblioteca Municipal de Elvas T. 268 637 130
ELVAS	Muralhas de Elvas	19 de Abril 10h30; 15h00	Passeio Interpretativo às Muralhas de Elvas Passeio pedestre em torno das muralhas de Elvas (cercas medievais e fortificação abaluartada)	Comunidade Escolar (3º Ciclo e Ensino Secundário)	Câmara Municipal de Elvas		Biblioteca Municipal de Elvas T. 268 637 130

LOCALIDADE	MONUMENTO SÍTIO LOCAL	DIA HORÁRIO	EVENTO ACTIVIDADE	PÚBLICO-ALVO	ORGANIZAÇÃO	PARTICIPAÇÃO APOIOS	INFORMAÇÕES INSCRIÇÕES
ELVAS	Quartel do Trem (edifício onde está sediada a Escola Superior Agrária de Elvas)	18 de Abril 15h00 - 18h30	Exposição Projecção de apresentação com fotos, imagens e vídeos relativos à evolução da agricultura; mostra de posters técnicos, instrumentos e máquinas utilizadas na agricultura; prova de produtos e receitas realizadas com recurso a ervas aromáticas	Público em geral	Escola Superior Agrária de Elvas		
ESPOSENDE (Fonte Boa)	Freguesia de Fonte Boa	18 de Abril 10h00	Caminhada pela Rota do Caminho de Santiago (troço de Fonte Boa), com paragem em vários de pontos de interesse e enfoque na paisagem tipicamente rural desta freguesia (campos com os seus característicos muros de xisto, campos agrícolas demarcados por sebes onde predomi- nam árvores como o ulmeiro, a oliveira, o esparto e a vinha num cadasto agrícola que remonta à romanização, casas rurais com os seus típicos varandais e eiras, fontes e lavadouros, nichos e alminhas, capelas e cruzeiros)	Público em geral	Câmara Municipal de Esposende Esposende 2000		T. 253 960 100

LOCALIDADE	MONUMENTO SÍTIO LOCAL	DIA HORÁRIO	EVENTO ACTIVIDADE	PÚBLICO-ALVO	ORGANIZAÇÃO	PARTICIPAÇÃO APOIOS	INFORMAÇÕES INSCRIÇÕES
ESPOSENDE (Fonte Boa)	Freguesia de Fonte Boa	18 de Abril 15h00	Rancho Folclórico de Fonte Boa, versões Senior e Infantil. Este momento permitirá recriar momentos da actividade rural tradicional	Público em geral	Câmara Municipal de Esposende Esposende 2000		T. 253 960 100
ESTARREJA	Biblioteca Municipal de Estarreja	16 de Abril 9h00 - 17h00	I Jornadas do Património e História do Concelho de Estarreja	Público em geral	Câmara Municipal de Estarreja		T. 234 840 600
ESTARREJA	Casa Museu Marieta Solheiro Madureira	18 de Abril 14h00 - 17h00	Visitas gratuitas à Casa Museu Marieta Solheiro Madureira	Público em geral			T. 234 842 241
ESTARREJA (Avanca)	Casa Museu Egas Moniz	18 de Abril 14h00 - 17h00	Visitas gratuitas à Casa Museu Egas Moniz	Público em geral	Câmara Municipal de Estarreja		T. 234 884 518
ESTARREJA (Salreu)	BioRia Património Natural	18 de Abril 9h00 - 11h30	Visitas ao percurso de Salreu	Público em geral	Câmara Municipal de Estarreja		TM. 962 932 912

LOCALIDADE	MONUMENTO SÍTIO LOCAL	DIA HORÁRIO	EVENTO ACTIVIDADE	PÚBLICO-ALVO	ORGANIZAÇÃO	PARTICIPAÇÃO APOIOS	INFORMAÇÕES INSCRIÇÕES
ÉVORA (Luz, Mourão)	Museu da Luz	18 de Abril 14h00 - 15h30 (17h30 se incluir passeio de barco)	Percurso Museu- -Terra-Água Visita guiada seguida de um percurso pela envolvente onde se apreciarão os elementos sobreviventes da paisagem desaparecida e a nova realidade marcada pelo lago de Alqueva. Passeio de veleiro partindo da Luz para Monsaraz, navegando sobre o local onde se situava a Aldeia da Luz e o Castelo de Lousa, com aperitivo servido a bordo. Passeio opcional e sujeito ao pagamento de 15 Euros por pessoa	Público em geral	Museu da Luz EDIA, S.A.	Museu da Luz/ SemFim	Marcação prévia Inscrições mín. 6 e máx. 20 participantes T. 266 569 257 rfaria@edia.pt infomuseudaluz @edia.pt
ÉVORAMONTE	Castelo de Évoramonte	17 de Abril 17h30	Baile Mandado com o Grupo de Música Tadicional ALFA ROBA , ao som de música tradicional europeia	Público em geral	Direcção Regional de Cultura do Alentejo / Oficina da Courela	Câmara Municipal Estremoz / LACE	T. 266 76 98 00 TM. 919 194 486

LOCALIDADE	MONUMENTO SÍTIO LOCAL	DIA HORÁRIO	EVENTO ACTIVIDADE	PÚBLICO-ALVO	ORGANIZAÇÃO	PARTICIPAÇÃO APOIOS	INFORMAÇÕES INSCRIÇÕES
EVORAMONTE	Castelo de Évoramonte	17 de Abril 15h00	Exploração do castelo com a "Andorinha Filló e do Urso Serafim" . Actividade de animação pedagógica em que as crianças são levadas à exploração do castelo e da sua envolvente, através de uma "Estória com Bichos"	Público Infantil/Famílias	Direcção Regional de Cultura do Alentejo / Oficina da Courela	Câmara Municipal Estremoz / LACE	T. 266 76 98 00 TM. 919 194 486
EVORAMONTE	Castelo de Évoramonte	17 de Abril 16h00	WorkShop de Percussão Workshop de instrumentos tradicionais de percussão. Esta actividade será antecedida por uma arruada de bombos ao longo Aldeia de Évoramonte	Público em geral	Direcção Regional de Cultura do Alentejo / Oficina da Courela	Câmara Municipal Estremoz / LACE	T. 266 76 98 00 TM. 919 194 486
FARO (Estoi)	Villa Romana de Milreu	18 de Abril 15h00	Visita temática Produção agrícola na Villa Romana de Milreu acompanhada pelo Dr. João Pedro Bernardes da UALG	Público em geral	Direcção Regional de Cultura do Algarve Universidade do Algarve		T. 289 997 823
FARO (Estoi)	Villa Romana de Milreu	18 de Abril 16h00	Degustação de produtos regionais , mostra e prova dos produtos - doces, azeite, vinho	Público em geral inscritos na visita temática	Direcção Regional de Cultura do Algarve Junta de Freguesia de Estoi	Confraria dos Gastrónomos do Algarve Produtor de vinho "Quinta Barranco Longo" Produtor de azeite "Viveiros Monterosa"	T. 289 997 823

LOCALIDADE	MONUMENTO SÍTIO LOCAL	DIA HORÁRIO	EVENTO ACTIVIDADE	PÚBLICO-ALVO	ORGANIZAÇÃO	PARTICIPAÇÃO APOIOS	INFORMAÇÕES INSCRIÇÕES
FARO	Museu Municipal de Faro	18 de Abril 10h30 - 17h00	Visitas ao Museu Municipal de Faro	Público em geral	Museu Municipal de Faro		T. 289 897 400
FELGUEIRAS	Caminhos Medievais	18 de Abril 10h00	Caminhada Cultural Por caminhos medievais envolvidos por património rural e monumental	Público em geral	Câmara Municipal de Felgueiras		T. 255 318 000
FELGUEIRAS	Museu da Casa do Assento	18 de Abril 15h00 - 18h00	Às voltas do Linho Recriação do ciclo do linho	Público em geral	Câmara Municipal de Felgueiras	Rancho Folclórico de Santo André de Friande	T. 255 312 636
FELGUEIRAS	Museu da Casa do Assento	18 de Abril 15h00 - 18h00	O Ciclo do Pão Actividades lúdico-pedagógicas	Público infantil	Câmara Municipal de Felgueiras		T. 255 312 636
FELGUEIRAS	Património Rural	18 de Abril	Safari Fotográfico Rural Testemunhos fotográficos do mundo rural a expôr na Biblioteca Municipal	Público juvenil	Câmara Municipal de Felgueiras	Escolas do Concelho	T. 255 318 140
FERREIRA DO ALENTEJO	Museu Municipal Núcleo Sede	18 de Abril 10h00 – 13h00	Visita Guiada	Público em geral	Museu Municipal de Ferreira do Alentejo		Marcação prévia até 9 de Abril T. 284 738 860

LOCALIDADE	MONUMENTO SÍTIO LOCAL	DIA HORÁRIO	EVENTO ACTIVIDADE	PÚBLICO-ALVO	ORGANIZAÇÃO	PARTICIPAÇÃO APOIOS	INFORMAÇÕES INSCRIÇÕES
FERREIRA DO ALENTEJO	<i>Villa</i> do Monte da Chaminé	18 de Abril 10h00 – 13h00	Visita Guiada à <i>Villa</i> Romana, sita a 2,5 Km de Ferreira do Alentejo	Público em geral	Museu Municipal de Ferreira do Alentejo		Marcação prévia até 9 de Abril T. 284 738 860
FERREIRA DO ZÊZERE	Sítio de Dornes/ Torre Pentagonal (medieval)	18 de Abril 9h30 - 13h00	Caminhos com História Passeio pedestre pela zona de Dornes e localidades envolventes com acompanhamento por guias que irão fazer um enquadramento histórico da Aldeia e dos monumentos locais, nomeadamente a torre de Dornes, que poderá ser visitada por dentro durante esta actividade	Público em geral	Câmara Municipal de Ferreira do Zêzere	Junta de Freguesia de Dornes Associação Flor Zêzere Associação Melhoramentos, Cultura e Recreio de Dornes	Posto de Turismo da Câmara Municipal de Ferreira do Zêzere T. 249 360 150

LOCALIDADE	MONUMENTO SÍTIO LOCAL	DIA HORÁRIO	EVENTO ACTIVIDADE	PÚBLICO-ALVO	ORGANIZAÇÃO	PARTICIPAÇÃO APOIOS	INFORMAÇÕES INSCRIÇÕES
------------	----------------------------	----------------	----------------------	--------------	-------------	------------------------	---------------------------

FIGUEIRA DA FOZ (Moinhos da Gândara)	Complexo Molinológico de Moinhos da Gândara, sita no lugar de Cunhas	18 de Abril 10h00 - 17h00	O Ciclo da Broa - Da sementeira do milho à degustação. Actividades lúdico- -pedagógicas relacionadas com o ciclo da broa que leva os públicos a colabo- rar com os dinamizadores em todas as acções relacionadas com esta actividade, desde a semen- teira do milho, passando pelos processos de moagem nos moinhos de rodízio e moinho de vento, até à cozedura da broa. Estas acções serão todas contextua- lizadas no ambiente recriado da época, termi- nando com convívio entre todos os participantes	Público em geral	Divisão de Cultura, Museu, Biblioteca e Arquivos (Câmara Municipal da Figueira da Foz) , Mó Gândara - Associação Cívica de Defesa dos Moinhos e Ambiente	Colectividades e Junta de Freguesia de Moinhos da Gândara	Divisão de Cultura T. 233 402 840 Associação Mó Gândara T. 233 920 910 TM. 933 267 893
---	---	------------------------------	---	------------------	--	---	---

FORNOS DE ALGODRES	Município de Fornos de Algodres	16, 17 e 18 de Abril 9h00 - 18h00	V Jornadas de Etnobotânica de Fornos de Algodres Fim-de-semana etnobotâ- nico, para fruir, conhecer e valorizar o património rural e as paisagens culturais desta região	Público em geral	Câmara Municipal de Fornos de Algodres e Confraria da Urtiga	Agrupamento de Escolas de FA; Associação Promoção S.C.D. Fornos de Algodres; Junta de Freguesia de Juncais; Junta de Freguesia de Muxagata; Rede Social; StarNatura	T. 271 700 066 accso.social@cm- fornosdealgodres.pt htt://www.cm- fornosdealgodres.pt
-------------------------------	---------------------------------------	---	--	------------------	---	---	---

LOCALIDADE	MONUMENTO SÍTIO LOCAL	DIA HORÁRIO	EVENTO ACTIVIDADE	PÚBLICO-ALVO	ORGANIZAÇÃO	PARTICIPAÇÃO APOIOS	INFORMAÇÕES INSCRIÇÕES
FUNDÃO	Quinta do Ouro Pedra d´Hera Castro de S. Brás Via Romana Palácio do Picadeiro	18 de Abril 9h00-13h00	Caminhada Eco- arqueológica. Varandas da Gardunha: domínios da paisagem cultural - Proto-história e antiguidade clássica das cerejeiras em flor	Público em geral	Museu Arqueológico do Fundão Câmara Municipal do Fundão		T. 275 774 581 T. 961 941 287
FUNDÃO	Serra da Gardunha	15 de Abril 9h00 - 13h00	Workshop I A agricultura de ontem e de hoje. Actividades que darão a conhecer, na Serra da Gardunha, um património único cuja agricultura sai valorizada através de produtos locais ímpares	Público em geral, agricultores e produtores	Agência de Desenvolvimento Gardunha 21 Câmara Municipal do Fundão	Beiralacte Adega Cooperativa do Fundão Sociedade Agrícola Mónica & Walgode Quinta dos Termos	Agenda Gardunha 21 T. 275 779 060
FUNDÃO	Serra da Gardunha	23 de Abril 10h00 - 13h00	Workshop II A agricultura de ontem e de hoje Actividades que darão a conhecer, na Serra da Gardunha, um património único cuja agricultura sai valorizada através de produtos locais ímpares	Público em geral, agricultores e produtores	Agência de Desenvolvimento Gardunha 21 Câmara Municipal do Fundão	Professor José Coutinho Professor Doutor João Pedro Luz Cerfundão	Agenda Gardunha 21 T. 275 779 060

LOCALIDADE	MONUMENTO SÍTIO LOCAL	DIA HORÁRIO	EVENTO ACTIVIDADE	PÚBLICO-ALVO	ORGANIZAÇÃO	PARTICIPAÇÃO APOIOS	INFORMAÇÕES INSCRIÇÕES
GÓIS	Largo Francisco Inácio Dias Nogueira	18 de Abril 14h00 - 18h00	Tributo às Tradições Culturais Goïenses Recriar modos de vida tradicionais através de uma reconstituição do quotidiano da população Goïense dos anos passados (modo de vestir, profissões, danças e cantares)	Público em geral	Câmara Municipal de Góis	Junta de Freguesia de Góis; Grupo de escoteiros n.º 74 de Góis; Associação Lousitânea; Rancho "As Sachadeiras da Várzea"; Rancho "Os Mensageiros da Alegria"; Rancho Folclórico Serra do Ceira; Associação Educativa e Recreativa de Góis; Grupo de Concertinas de Góis; ADIBER; Projecto Escolhas de Futuro; Santa Casa da Misericórdia de Góis	Câmara Municipal de Góis T. 235 770 110 Posto de Turismo T. 235 770 113 turismo@cm-gois.pt http://www.cm-gois.pt
GONDOMAR	Quinta da Bandeirinha	18 de Abril 9h30 - 13h00	Visita guiada à Quinta da Bandeirinha, em Melres. Exemplo típico de uma quinta que durante séculos esteve ligada à agricultura e que possui inalteradas as suas dependências rurais e exibição de um docu- mentário relativo ao "Ciclo do Milho"	Público em geral	Câmara Municipal de Gondomar	Junta de Freguesia de Melres	Gabinete de Património Cultural T. 224 663 983

LOCALIDADE	MONUMENTO SÍTIO LOCAL	DIA HORÁRIO	EVENTO ACTIVIDADE	PÚBLICO-ALVO	ORGANIZAÇÃO	PARTICIPAÇÃO APOIOS	INFORMAÇÕES INSCRIÇÕES
GUIMARÃES	Paço dos Duques de Bragança	18 de Abril 11h00 15h00	O Baile do Duque Danças históricas	Famílias	Paço dos Duques de Bragança	Academia de Bailado de Guimarães	T. 253 412 273 pduques@imc-ip.pt
GUIMARÃES	Paço dos Duques de Bragança, Castelo de Guimarães	18 de Abril 10h00 16h00	Recriação histórica no castelo Recriação do quotidiano do século XV no castelo	Famílias	Paço dos Duques de Bragança		T. 253 412 273 pduques@imc-ip.pt
IDANHA-A-NOVA	Igreja Matriz	18 de Abril 15h00 - 16h00	As Pedras dos Nossos Monumentos: contextos culturais da paisagem Visita de Geologia e História. Através das rochas que constituem as paredes e pavimentos, as imagens e os labores, revela-se a história dos monumentos e das paisagens que marcam	Público em geral	Geopark Naturtejo Câmara Municipal de Idanha-a-Nova		Naturtejo T. 272 320 176

LOCALIDADE	MONUMENTO SÍTIO LOCAL	DIA HORÁRIO	EVENTO ACTIVIDADE	PÚBLICO-ALVO	ORGANIZAÇÃO	PARTICIPAÇÃO APOIOS	INFORMAÇÕES INSCRIÇÕES
LAGOS	Armazém do Espigadeiro	18 de Abril 9h30 - 13h00 14h00 - 17h30	Visita livre aos equipamentos museológicos	Público em geral	Câmara Municipal de Lagos Departamento de Educação, Cultura e Acção Social - Divisão de Património Histórico e Cultural- Serviço de Museologia e Documentação Histórica		T. 282 762 301 museu@cm-lagos.pt
LAGOS	Espaço Jovem	18 de Abril 18h00	Baile de danças Tradicionais Europeias Workshop de danças tradicionais, integrado num baile que se pretende interactivo entre o grupo e a população e que demons- tre algumas das sonorida- des tradicionais portuguesas	Público em geral	Câmara Municipal de Lagos	Grupo Mosca Tosca - Pé de Xumbo	T. 282 780 931 tania.fernandes@ cm-lagos.pt
LAGOS	Museu Municipal Dr. José Formosinho	18 de Abril 9h30 - 13h00 14h00 - 17h30	Visita livre aos equipamentos museológicos	Público em geral	Câmara Municipal de Lagos Departamento de Educação, Cultura e Acção Social - Divisão de Património Histórico e Cultural- Serviço de Museologia e Documentação Histórica		T. 282 762 301 museu@cm-lagos.pt

LOCALIDADE	MONUMENTO SÍTIO LOCAL	DIA HORÁRIO	EVENTO ACTIVIDADE	PÚBLICO-ALVO	ORGANIZAÇÃO	PARTICIPAÇÃO APOIOS	INFORMAÇÕES INSCRIÇÕES
LAGOS	Museu Municipal Dr. José Formosinho	18 de Abril 10h00 - 13h00	Jogo da Glória em Família Actividades lúdico-pedagógicas	Famílias com crianças entre os 6 e os 10 anos de idade	Câmara Municipal de Lagos Departamento de Educação, Cultura e Acção Social - Divisão de Património Histórico e Cultural - Serviço de Museologia e Documentação Histórica		Marcação prévia Máximo 4 famílias T. 282 762 301 museu@ cm-lagos.pt
LEIRIA (Ortigosa)	Agromuseu Municipal Dona Julinha	18 de Abril 14h00 - 18h00	Visitas guiadas ao Agromuseu e Inauguração da Exposição Fotográfica "Património Rural de Ortigosa e Vale do Lis". Na exposição serão expostas fotografias do Dr. Augusto Mota, uma figura distinta da freguesia de Ortigosa, conhecedor da história e do património cultural e natural local, que ao longo de muitos anos tem feito uma sistemática recolha fotográfica sobre a temática. A Exposição estará patente, no Agro- museu, até ao dia 30 de Maio de 2010	Público em geral	Agromuseu Municipal Dona Julinha	Dr. Augusto Mota	T. 244 614 635

LOCALIDADE	MONUMENTO SÍTIO LOCAL	DIA HORÁRIO	EVENTO ACTIVIDADE	PÚBLICO-ALVO	ORGANIZAÇÃO	PARTICIPAÇÃO APOIOS	INFORMAÇÕES INSCRIÇÕES
LISBOA	Alfama	18 de Abril 10h00	Viagem a Alfama percurso pedestre em Alfama sob o signo da água e do escritor Almeida Garret	Público em geral	Museu da Água da EPAL e Panteão Nacional		Ponto de encontro: Panteão Nacional T. 218 100 215
LISBOA	Assembleia da República - Palácio de S. Bento	18 de Abril 10h00-18h00 (entrada dos últimos visitantes às 17h)	Visitas livres ao Palácio de S. Bento Visitas com percursos previamente definidos e assinalados que percorrem os espaços mais emblemáticos do Palácio de S. Bento	Público em geral	Assembleia da República		T. 213 919 625 T. 213 910 854 T. 213 917 577 F. 213 917 458 cic.rp@ ar.parlamento.pt programa também disponível em www.parlamento.pt
LISBOA	Assembleia da República - Palácio de S. Bento	18 de Abril 10h30 11h30 14h30 15h30	Visitas guiadas ao Palácio de S. Bento Visitas guiadas pelos espaços mais emblemáticos do Palácio de S. Bento	Público em geral	Assembleia da República		Marcação prévia T. 213 919 625 T. 213 910 854 T. 213 917 577 F. 213 917 458 cic.rp@ ar.parlamento.pt programa também disponível em www.parlamento.pt

LOCALIDADE	MONUMENTO SÍTIO LOCAL	DIA HORÁRIO	EVENTO ACTIVIDADE	PÚBLICO-ALVO	ORGANIZAÇÃO	PARTICIPAÇÃO APOIOS	INFORMAÇÕES INSCRIÇÕES
------------	----------------------------	----------------	----------------------	--------------	-------------	------------------------	---------------------------

LISBOA	Assembleia da República - Palácio de S. Bento	18 de Abril 10h00 12h00 14h00 16h00	<p>Visitas guiadas à exposição "José Estêvão: Revolução e Liberdade (1809-1862)"</p> <p>A exposição temporária "José Estêvão: Revolução e Liberdade (1809-1862)" está dividida em seis núcleos que procuram enquadrar as vivências individuais de José Estêvão no seu contexto histórico, valorizando-se especialmente a sua actividade política e parlamentar. A visita à exposição é complementada com um pequeno percurso por alguns dos espaços que nos remetem para o contexto parlamentar e político do século XIX</p>	Público em geral	Assembleia da República		<p>T. 213 919 625 T. 213 910 854 T. 213 917 577 F. 213 917 458 cic.rp@ar.parlamento.pt programa também disponível em www.parlamento.pt</p>
--------	---	---	---	------------------	-------------------------	--	---

LISBOA	Assembleia da República - Palácio de S. Bento	18 de Abril 10h-18h	<p>Feira do Livro</p> <p>Divulgação das edições exclusivas da Assembleia da República, com especial ênfase nas obras e peças ligadas ao seu património</p>	Público em geral	Assembleia da República		<p>T. 213 919 625 T. 213 910 854 T. 213 917 577 F. 213 917 458 cic.rp@ar.parlamento.pt programa também disponível em www.parlamento.pt</p>
--------	---	------------------------	---	------------------	-------------------------	--	---

LOCALIDADE	MONUMENTO SÍTIO LOCAL	DIA HORÁRIO	EVENTO ACTIVIDADE	PÚBLICO-ALVO	ORGANIZAÇÃO	PARTICIPAÇÃO APOIOS	INFORMAÇÕES INSCRIÇÕES
LISBOA	Assembleia da República - Palácio de S. Bento	18 de Abril 10h00-13h00 14h30-18h00	Espanta Pardais As famílias são convidadas a construir espanta pardais em ráfia, canas e tecidos variados, inspirados nas personagens “Amigos da Assembleia”	Crianças e adultos	Assembleia da República		T. 213 919 625 T. 213 910 854 T. 213 917 577 F. 213 917 458 cic.rp@ar.parlamento.pt programa também disponível em www.parlamento.pt
LISBOA	Assembleia da República - Palácio de S. Bento	18 de Abril 10h30 16h00	Jardins de Mão em S. Bento Os mais novos vão semear, num vaso, uma bolota, espécie nativa certificada, e vão aprender a cuidar de uma árvore. Assinam depois um compromisso solene em como cuidarão do sobreiro que há-de nascer e o irmão plantar numa floresta ou num jardim	Crianças e Jovens	Assembleia da República	Actividade realizada em colaboração com o Serviço de Extensão Pedagógica do Jardim Botânico (MNHN)	T. 213 919 625 T. 213 910 854 T. 213 917 577 F. 213 917 458 cic.rp@ar.parlamento.pt programa também disponível em www.parlamento.pt

LOCALIDADE	MONUMENTO SÍTIO LOCAL	DIA HORÁRIO	EVENTO ACTIVIDADE	PÚBLICO-ALVO	ORGANIZAÇÃO	PARTICIPAÇÃO APOIOS	INFORMAÇÕES INSCRIÇÕES
LISBOA	Assembleia da República - Palácio de S. Bento	18 de Abril 10h30 16h00	<p>No Claustro de S. Bento: património natural, recurso sustentável</p> <p>Breve explanação que pretende abordar o património natural do Claustro, em particular as suas plantas, referindo os seus usos e potencialidades, como é o caso das oliveiras. Será ainda dado especial destaque à necessidade de preservação do património natural</p>	Adultos	Assembleia da República	Actividade realizada em colaboração com o Serviço de Extensão Pedagógica do Jardim Botânico (MNHN)	<p>T. 213 919 625 T. 213 910 854 T. 213 917 577 F. 213 917 458 cic.rp@ar.parlamento.pt programa também disponível em www.parlamento.pt</p>
LISBOA	Assembleia da República - Palácio de S. Bento	18 de Abril 17h00	<p>Concerto pela Orquestra Juvenil da Fundação Musical dos Amigos das Crianças</p>	Público em geral	Assembleia da República		<p>T. 213 919 625 T. 213 910 854 T. 213 917 577 F. 213 917 458 cic.rp@ar.parlamento.pt programa também disponível em www.parlamento.pt</p>
LISBOA	Mãe d'Água das Amoreiras	18 de Abril 10h00 - 18h00	<p>Entrada livre todo o dia com visita guiada às 16h00 ao monumental conjunto das amoreiras na perspectiva da transição entre o rural e o urbano</p>	Público em geral	Museu da Água da EPAL		<p>T. 218 100 215</p>

LOCALIDADE	MONUMENTO SÍTIO LOCAL	DIA HORÁRIO	EVENTO ACTIVIDADE	PÚBLICO-ALVO	ORGANIZAÇÃO	PARTICIPAÇÃO APOIOS	INFORMAÇÕES INSCRIÇÕES
LISBOA	Reservatório da Patriarcal	18 de Abril 10h00 - 18h00	Entrada livre todo o dia	Público em geral	Museu da Água da EPAL		T. 218 100 215
LISBOA	Bairro da Madragoa	17 de Abril 10h30	Visita animada Encenação a decorrer pelas ruas e monumentos do popular bairro da Madragoa, onde o contacto com os habitantes é privilegiado	Público em geral	Comissão Social de Freguesia de Santos-o-Velho Projecto "Do Museu ao Bairro"	FPC - Museu das Comunicações EGEAC - Museu da Marioneta EPAL - Museu Água Teatro "A Barraca" Etnia Câmara Municipal de Lisboa Etic_Centro Interculturacidade Junta de Freguesia de Santos-o-Velho no âmbito do projecto "Do Museu ao Bairro" da Comissão Social de freguesia de Santos-o-Velho	T. 800 215 216
LISBOA	NARC - Núcleo Arqueológico da Rua dos Correios	18 de Abril 10h00 - 12h00 15h00 - 17h00	Visita guiada ao conunto arqueológico que reúne achados e estruturas da II Idade do Ferro à Lisboa Pós-Pombalina	Público em geral	Millennium bcp		T. 211 131 004 / 681

LOCALIDADE	MONUMENTO SÍTIO LOCAL	DIA HORÁRIO	EVENTO ACTIVIDADE	PÚBLICO-ALVO	ORGANIZAÇÃO	PARTICIPAÇÃO APOIOS	INFORMAÇÕES INSCRIÇÕES
LISBOA	Biblioteca da Ajuda	18 de Abril 10h00 - 17h00	A agricultura na Biblioteca da Ajuda: imagens e letras das suas colecções Mostra biblio-iconográfica	Público em geral	Biblioteca da Ajuda		Fátima Gomes T. 213 638 592
LISBOA	Biblioteca da Ajuda	18 de Abril 10h00 - 17h00	Visitas guiadas à Biblioteca	Público em geral	Biblioteca da Ajuda		Fátima Gomes T. 213 638 592
LISBOA	Complexo Museológico da Politécnica	18 de Abril 10h00	Biodiversão no Jardim Gincana para toda a família sobre o nosso património natural	Público infantil e famílias	Museu Nacional de História Natural - Museu de Ciência		T. 213 921 883 T. 213 921 808
LISBOA	Complexo Museológico da Politécnica	18 de Abril 11h00	As Mil e Uma Histórias do Bicho de Seda Oficina Pedagógica sobre Borboletas no Largartagis	Público infantil e famílias	Museu Nacional de História Natural - Museu de Ciência		T. 213 921 883 T. 213 921 808

LOCALIDADE	MONUMENTO SÍTIO LOCAL	DIA HORÁRIO	EVENTO ACTIVIDADE	PÚBLICO-ALVO	ORGANIZAÇÃO	PARTICIPAÇÃO APOIOS	INFORMAÇÕES INSCRIÇÕES
LISBOA	Complexo Museológico da Politécnica	18 de Abril 11h30	História e Estórias do Património do Laboratorio Chimico Visita orientada a um dos espaços históricos mais significativos dos Museus da Politécnica	Público em geral	Museu Nacional de História Natural - Museu de Ciência		T. 213 921 883 T. 213 921 808
LISBOA	Complexo Museológico da Politécnica	18 de Abril 14h30	Percursos no Tempo Através de um percurso pelos espaços do Complexo Museológico pretende-se salientar aspectos da história do local e a evolução do conhecimento científico e experimental	Público em geral	Museu Nacional de História Natural Museu de Ciência		T. 213 921 883 T. 213 921 808
LISBOA	Complexo Museológico da Politécnica	18 de Abril 15h00	Encontro com Darwin no Jardim Botânico! Visita encenada e comentada pelo "próprio" Darwin, na qual se aborda a adaptação das plantas a diferentes variáveis ambientais	Público em geral	Museu Nacional de História Natural Museu de Ciência	Agência Nacional para a Ciência Viva	T. 213 921 883 T. 213 921 808

LOCALIDADE	MONUMENTO SÍTIO LOCAL	DIA HORÁRIO	EVENTO ACTIVIDADE	PÚBLICO-ALVO	ORGANIZAÇÃO	PARTICIPAÇÃO APOIOS	INFORMAÇÕES INSCRIÇÕES
LISBOA	Complexo Museológico da Politécnica	18 de Abril 16h00	Património Geológico e Geoconservação Palestra proferida pelo Professor Doutor Galopim de Carvalho	Público em geral	Museu Nacional de História Natural Museu de Ciência		T. 213 921 883 T. 213 921 808
LISBOA	Jardim Botânico da Ajuda	17 e 18 de Abril 10h00 - 18h00	7ª Festa da Primavera Feira de Jardinagem e Produtos Naturais; Venda de Plantas; Exposição de Orquídeas; Arte e Técnicas de Bonsai; Troca de Plantas, estacas e sementes ; Espaço Chocolate 10h00 Visita guiada Conhecer as Plantas de todo o Mundo; 10h00 - 13h00 Consultório das plantas: traga a sua!; 10h45 Concurso Construção de Espanta-lhos; 11h00 Palestra As Plantas e os Aromas; 12h00 Charanga a Cavalos da GNR; 14h30 Concerto Ensemble Viola cordata; 16h00 Teatro Tom & Huck	Família e amantes das plantas e jardinagem	Jardim Botânico da Ajuda	Junta de Freguesia da Ajuda Guarda Nacional Republicana Stihl Viking Associação dos Amigos do JBA Grupo de Teatro Infantil Animarte Viveiros das Naus Restaurante Estufa Real Associação Portuguesa de Orquidofilia	Preço por pessoa: 2 euros Adultos e crianças com mais de 4 anos; 1 euro Professores, estudantes e funcionários da UTL; Grátis para crianças com 4 anos ou menos, associados da AAJBA, maiores de 65 anos residentes na Freguesia da Ajuda T. 213 622 503

LOCALIDADE	MONUMENTO SÍTIO LOCAL	DIA HORÁRIO	EVENTO ACTIVIDADE	PÚBLICO-ALVO	ORGANIZAÇÃO	PARTICIPAÇÃO APOIOS	INFORMAÇÕES INSCRIÇÕES
LISBOA	Jardim Botânico Tropical	18 de Abril 11h00 15h00 17h00	Visita guiada ao Património Edificado do Jardim Botânico Tropical, abordando também a componente de formação agrícola presente na história do jardim	Público em geral	Instituto de Investigação Científica Tropical Jardim Botânico Tropical		Marcação prévia Máximo de 20 pessoas por grupo T. 213 609 666 T. 213 616 343
LISBOA	Palácio Burnay, Rua da Junqueira, n.º86 1.º	18 de Abril 15h00	Abordagem à história do Palácio Burnay a partir de uma visita guiada, que inclui uma apresentação da actividade científica do Instituto de Investigação Tropical	Público em geral	Instituto de Investigação Científica Tropical		Marcação prévia T. 213 616 343
LISBOA	Largo da Sé; Largo de Santo António; Largo da Madalena; Rua do Almada/ Travessa das Pedras Negras; Calçada do Correio Velho; Rua de São Mamede ao Caldas; Museu do Teatro Romano	18 de Abril 10h30 15h00	Lisboa Arqueológica Percurso pedestre por uma das zonas mais ricas, do ponto de vista arqueológico, na cidade de Lisboa. Visita orientada por Ana Caessa e António Marques Duração: 2 horas	Público em geral	Museu da Cidade Câmara Municipal de Lisboa		Ponto de encontro: Largo da Sé Marcação prévia Máximo 30 participantes Museu da Cidade Gabinete de Relações Públicas Bela Barroso T. 217 513 209 Teresa Akslen T. 217 513 210

LOCALIDADE	MONUMENTO SÍTIO LOCAL	DIA HORÁRIO	EVENTO ACTIVIDADE	PÚBLICO-ALVO	ORGANIZAÇÃO	PARTICIPAÇÃO APOIOS	INFORMAÇÕES INSCRIÇÕES
LISBOA	Largo do Chão da Feira; Pátio D. Fradique; Largo das Portas do Sol; Rua Norberto de Araújo; Rua S. João da Praça; Rua da Judiaria; Rua dos Bacalhoeiros; Rua da Padaria	18 de Abril 10h30 15h00	Muralhas de Lisboa Percurso pedestre ao longo do traçado da <i>CERCA VELHA</i> da cidade de Lisboa, onde será possível observar vestígios de torres e panos da muralha. Visita orientada por Nuno Mota, Marina Carvalhinhos e Vasco Leitão Duração: 2 horas	Público em geral	Museu da Cidade Câmara Municipal de Lisboa		Ponto de encontro: Largo do Chão da Feira (junto ao acesso ao Castelo de S. Jorge). Marcação prévia Máximo 30 participantes Museu da Cidade Gabinete de Relações Públicas Bela Barroso T. 217 513 209 Teresa Akslen T. 217 513 210
LISBOA	Portas de Santo Antão; Igreja de S. Domingos; Rossio; Praça da Figueira; Rua da Madalena; Rua de S. Mamede; Teatro Romano; Largo das Portas do Sol	18 de Abril 10h30 15h00	Das Portas de Santo Antão às Portas do Sol. Percurso pedestre ao longo da cidade, procurando mostrar alguns dos mais emblemáticos locais da Lisboa romana e medieval. Visita orientada por Lídia Fernandes e Rodrigo Banha da Silva Duração: 3 horas	Público em geral	Museu da Cidade Câmara Municipal de Lisboa		Ponto de encontro: Largo da Anunciada Marcação prévia Máximo 30 participantes Museu da Cidade Gabinete de Relações Públicas Bela Barroso T. 217 513 209 Teresa Akslen T. 217 513 210

LOCALIDADE	MONUMENTO SÍTIO LOCAL	DIA HORÁRIO	EVENTO ACTIVIDADE	PÚBLICO-ALVO	ORGANIZAÇÃO	PARTICIPAÇÃO APOIOS
LISBOA	Mosteiro dos Jerónimos	18 de Abril 10h30 - 12h30	A'cerca do Mosteiro Visita exploratória, em que se aborda a vida monacal e a auto-sustentabilidade do mosteiro através da sua cerca/quinta, seguida de uma actividade lúdico-pedagógica relacionada com o tema	Famílias com crianças dos 4 aos 10 anos	IGESPAR, I.P. Equipa de animação pedagógica do Mosteiro dos Jerónimos e Torre de Belém e Dra. Mafalda Magalhães de Barros	Marcação prévia às segundas-feiras até 12 de Abril Máximo 25 participantes T. 213 620 034 TM. 965 503 841
LISBOA	Mosteiro dos Jerónimos	18 de Abril 11h00	Concerto - Vox Laci	Público em geral	IGESPAR, I.P. Serviço Educativo do Mosteiro dos Jerónimos e Torre de Belém	T. 213 620 034
LISBOA	Mosteiro dos Jerónimos	18 de Abril 14h00 - 16h30	Reis e Rainhas no Mosteiro Visita exploratória, em que se abordam as personagens históricas ligadas ao mosteiro, seguida de uma actividade lúdico-pedagógica relacionada com o tema	Famílias com crianças dos 4 aos 10 anos	IGESPAR, I.P. Equipa de animação pedagógica do Mosteiro dos Jerónimos e Torre de Belém	Marcação prévia às segundas-feiras até 12 de Abril Máximo 25 participantes T. 213 620 034 TM. 965 503 841
LISBOA	Museu da Electricidade - Central Tejo	18 de Abril 10h30	2 Visitas especiais à Central Tejo. Venha passear pelos telhados e túneis do Museu e descubra o emaranhado de ferros e tubagens que alimentaram de energia eléctrica a região de Lisboa e Vale do Tejo. Duração aproximada: 1h45	Maiores de 16 anos	Fundação EDP - Museu da Electricidade	T. 210 028 159 T. 210 028 105 (Não é possível efectuar a visita com calçado de salto alto)

LOCALIDADE	MONUMENTO SÍTIO LOCAL	DIA HORÁRIO	EVENTO ACTIVIDADE	PÚBLICO-ALVO	ORGANIZAÇÃO	PARTICIPAÇÃO APOIOS	INFORMAÇÕES INSCRIÇÕES
LISBOA	Museu da Electricidade - Central Tejo	18 de Abril 15h00	2 Visitas especiais à Central Tejo Venha passear pelos telhados e túneis do Museu e descubra o emaranhado de ferros e tubagens que alimen- taram de energia eléctrica a região de Lisboa e Vale do Tejo. Duração aproximada: 1h45	Maiores de 16 anos	Fundação EDP - Museu da Electricidade		T. 210 028 159 T. 210 028 105 (Não é possível efectuar a visita com calçado de salto alto)
LISBOA	Museu das Comunicações	17 de Abril 10h30 15h30	Oficina pedagógica Traga a sua máquina fotográfica e explore o Museu das Comunica- ções em família construindo um roteiro digital. Depois, na Escola do Futuro do Museu será possível partilhar num blog as suas imagens	Famílias	Fundação Portuguesa das Comunicações - Museu das Comunicações		T. 800 215 216
LISBOA	Panteão Nacional	18 de Abril 10h00	Viagem a Alfama* Percurso pedestre com animação que se inicia no Panteão Nacional e em que o escritor Almeida Garrett desvenda os segredos de Alfama e da água. *A actividade só se realizará se as condições atmosféricas o permitirem	Público em geral (maiores de 8 anos)	IGESPAR, I.P. Panteão Nacional e Museu da Água da EPAL		Marcação prévia até 16 de Abril N.º mínimo de participantes T. 218 854 820 T. 218 100 215 F. 218 854 839 panteao@igespar.pt

LOCALIDADE	MONUMENTO SÍTIO LOCAL	DIA HORÁRIO	EVENTO ACTIVIDADE	PÚBLICO-ALVO	ORGANIZAÇÃO	PARTICIPAÇÃO APOIOS	INFORMAÇÕES INSCRIÇÕES
LISBOA	Panteão Nacional	18 de Abril 10h30	Panteão Nacional história e segredos Visita comentada ao monumento	Público em geral	IGESPAR, I.P. Panteão Nacional		Marcação prévia até 16 de Abril N.º mínimo de participantes T. 218 854 820 T. 218 100 215 F. 218 854 839 panteao@igespar.pt
LISBOA	Panteão Nacional	18 de Abril 10h30	À Descoberta de Lisboa no 28* Percurso realizado no eléctrico 28. Inicia-se nos Prazeres percorre algumas das zonas mais antigas de Lisboa abordando os principais pontos de interesse e termina no Panteão Nacional *A actividade só se realizará se as condições atmosféricas o permitirem	Público em geral (maiores de 8 anos)	IGESPAR, I.P. Panteão Nacional	CARRIS	Marcação prévia até 16 de Abril N.º mínimo de participantes T. 218 854 820 T. 218 100 215 F. 218 854 839 panteao@igespar.pt
LISBOA	Panteão Nacional	18 de Abril 14h30 16h15	A República: Paisagens Culturais Mostra de trabalhos e actuações musicais que assinalam o Centenário da Implantação da República no âmbito do projecto <i>A minha Escola Adopta o Panteão Nacional</i>	Público em geral	IGESPAR, I.P. Panteão Nacional; Centro de Educação e Desenvolvimento D. Maria Pia; Centro de Educação e Desenvolvimento D. Nuno Álvares Pereira e Orquestra Metropolitana de Lisboa		Marcação prévia até 16 de Abril N.º mínimo de participantes T. 218 854 820 T. 218 100 215 F. 218 854 839 panteao@igespar.pt

LOCALIDADE	MONUMENTO SÍTIO LOCAL	DIA HORÁRIO	EVENTO ACTIVIDADE	PÚBLICO-ALVO	ORGANIZAÇÃO	PARTICIPAÇÃO APOIOS	INFORMAÇÕES INSCRIÇÕES
LISBOA	Pavilhão de Segurança Enfermaria-Museu Centro Hospitalar Psiquiátrico de Lisboa Hospital Miguel Bombarda	18 de Abril 14h00 - 18h00	Exposição de Pintura de Doentes/Outsider Art dos anos 1960 Pintura proveniente do acervo do arquivo	Público em geral	Centro Hospitalar Psiquiátrico de Lisboa		T. 213 177 400
LISBOA	Pavilhão de Segurança Enfermaria- Museu Centro Hospitalar Psiquiátrico de Lisboa Hospital Miguel Bombarda	18 de Abril 14h00 - 18h00	Visitas ao museu e edifício panóptico	Público em geral	Centro Hospitalar Psiquiátrico de Lisboa		T. 213 177 400
LISBOA	Pavilhão de Segurança Enfermaria-Museu Centro Hospitalar Psiquiátrico de Lisboa Hospital Miguel Bombarda	18 de Abril 14h00 - 18h00	Exposição de Fotografias/ Análises de Doentes cerca do ano 1900. Pela primeira vez são expostas ao público largas dezenas dessas fotografias de arquivo.	Público em geral	Centro Hospitalar Psiquiátrico de Lisboa		T. 213 177 400

LOCALIDADE	MONUMENTO SÍTIO LOCAL	DIA HORÁRIO	EVENTO ACTIVIDADE	PÚBLICO-ALVO	ORGANIZAÇÃO	PARTICIPAÇÃO APOIOS	INFORMAÇÕES INSCRIÇÕES
LISBOA (Praça do Império - Belém)	Planetário Calouste Gulbenkian - Centro Ciência Viva	18 de Abril 11h30	Sessão de Astronomia Apresentação da Sessão Infantil	Público infantil (a partir dos 5 anos)	Planetário Calouste Gulbenkian		T. 213 620 002
LISBOA (Praça do Império - Belém)	Planetário Calouste Gulbenkian - Centro Ciência Viva	18 de Abril 15h00	Sessão de Astronomia Apresentação do tema Hubble Vision - Uma nova visão do Universo	Público em geral	Planetário Calouste Gulbenkian		Entrada paga T. 213 620 002
LISBOA (Praça do Império - Belém)	Planetário Calouste Gulbenkian - Centro Ciência Viva	18 de Abril 16h00	Sessão de Astronomia Apresentação do tema O Céu em Portugal	Público em geral	Planetário Calouste Gulbenkian		Entrada paga T. 213 620 002
LISBOA	Torre de Belém	18 de Abril 15h00	Cortejo - Kola San Jon (Cabo Verde) Um cruzamento de culturas dos escravos africanos e dos portugueses que colonizaram as ilhas	Público em geral	IGESPAR, I.P. Serviço Educativo do Mosteiro dos Jerónimos e Torre de Belém	Exército Português e restaurante Mc Donald's de Belém	T. 213 620 034

LOCALIDADE	MONUMENTO SÍTIO LOCAL	DIA HORÁRIO	EVENTO ACTIVIDADE	PÚBLICO-ALVO	ORGANIZAÇÃO	PARTICIPAÇÃO APOIOS	INFORMAÇÕES INSCRIÇÕES
------------	----------------------------	----------------	----------------------	--------------	-------------	------------------------	---------------------------

LISBOA (Carnide)	Zona Antiga de Carnide – Luz Igreja de Nossa Senhora da Luz / Capela-Mor e sepultura da infanta D. Maria, filha do rei D. Manuel I e a Quinta do Bom Nome	18 de Abril 14h30 - 16h00	Reminiscências rurais em Carnide A visita abrangerá um vasto conjunto de reminiscências rurais destacando a ocupação remota de Carnide (eventuais registos da romanização, marcas medievais e modernas, etc.) e a respectiva subsistência num contexto marcado pelas fortes pressões urbanas	Público em geral	Direcção Regional de Cultura de Lisboa e Vale do Tejo – Ana Nunes, Solange Pereira e Mário Fortes		Marcação prévia até 15 de Abril T. 213 920 750 F. 213 953 535 ana.nunes@drclvt.mc.gov.pt mario.fortes@drclvt.mc.gov.pt
---------------------	---	------------------------------	--	------------------	---	--	--

LISBOA	Quinta Pedagógica dos Olivais (Câmara Municipal de Lisboa) - Rua Cidade de Lobito	18 de Abril 10h00 - 17h30	Visita livre - não guiada - à Quinta Excelente programa para um domingo em família: podem observar-se várias raças autóctones de animais domésticos e a QPO dispõe de horta, pomar, jardim de aromáticas, para além de agradáveis zonas de estadia	Público em geral	Quinta Pedagógica dos Olivais (QPO)		T. 218 550 930 quinta.pedagogica@cm-lisboa.pt
--------	---	------------------------------	--	------------------	-------------------------------------	--	--

LOCALIDADE	MONUMENTO SÍTIO LOCAL	DIA HORÁRIO	EVENTO ACTIVIDADE	PÚBLICO-ALVO	ORGANIZAÇÃO	PARTICIPAÇÃO APOIOS	INFORMAÇÕES INSCRIÇÕES
LISBOA	Quinta Pedagógica dos Olivais (Câmara Municipal de Lisboa) - Rua Cidade de Lobito	18 de Abril 10h00 - 17h30	Visita livre à Exposição "À Volta dos Cogumelos" Exposição sobre Cogumelos: filatelia, quadros vivos, produção, etc. - patente no Celeiro, de 17/4 a 2/5/2010	Público em geral	QPO em parceria com ECOFUNGOS - Associação Micológica		T. 218 550 930 quinta.pedagogica@cm-lisboa.pt
LISBOA	Quinta Pedagógica dos Olivais (Câmara Municipal de Lisboa) - Rua Cidade de Lobito	18 de Abril 10h00	A Vida na Quinta O público participa nas tarefas relacionadas com o bem-estar dos animais da Quinta: alimentação, limpeza de currais, etc	Famílias com crianças	Quinta Pedagógica dos Olivais (QPO)		Inscrição prévia a partir das 9h00 do dia 12 de Abril 12 crianças de 6 anos ou mais, acompanhadas por adultos T. 218 550 930 quinta.pedagogica@cm-lisboa.pt
LISBOA	Quinta Pedagógica dos Olivais (Câmara Municipal de Lisboa) - Rua Cidade de Lobito	18 de Abril 10h00	Manhãs Saudáveis – Tai Chi Chuan Convidamos toda a família, pequenos e grandes, a relaxar corpo e mente ao ar livre	Público em geral	Quinta Pedagógica dos Olivais (QPO)		T. 218 550 930 quinta.pedagogica@cm-lisboa.pt

LOCALIDADE	MONUMENTO SÍTIO LOCAL	DIA HORÁRIO	EVENTO ACTIVIDADE	PÚBLICO-ALVO	ORGANIZAÇÃO	PARTICIPAÇÃO APOIOS	INFORMAÇÕES INSCRIÇÕES
------------	----------------------------	----------------	----------------------	--------------	-------------	------------------------	---------------------------

LISBOA	Quinta Pedagógica dos Olivais (Câmara Municipal de Lisboa) - Rua Cidade de Lobito	18 de Abril 15h00	“Conversa com Cogumelos” Tertúlia sobre várias temáticas relacionadas com Cogumelos	Adultos	QPO em parceria com ECOFUNGOS - Associação Micológica		Inscrição prévia a partir das 9h00 do dia 12 de Abril 30 adultos T. 218 550 930 quinta.pedagogica@cm-lisboa.pt
--------	---	----------------------	---	---------	---	--	---

LOURES (Casainhos e Bucelas)	Paisagem Compartimentada em Casainhos, freguesia de Fanhões, concelho de Loures; Auditório Tomás Noivo, Bucelas	18 de Abril 9h30 -18h00	10h00: Visita guiada à paisagem compartimentada de Casainhos (freguesia de Fanhões): sistema de paisagem agrícola organizada em socalcos e parcelas delimitadas por muros de pedra arrumada à mão; 14h30: Apresentação do Projecto EUROSCAPES/ LOURES: projecto europeu de elaboração de Plano de Gestão para as paisagens culturais e património rural associado, no contexto de áreas metropolitanas	Público em geral Professores das escolas do município (áreas de História, Geografia, Ciências da Natureza e Biologia); Técnicos Municipais; Técnicos e membros de instituições governamentais e científicas, relacionadas com a Paisagem, a Natureza, o Património Cultural e a Biodiversidade	Câmara Municipal de Loures	Programa Interreg IVC. Instituições a convidar	Ponto de encontro, às 9h30, em frente aos Paços do Concelho de Loures Marcação prévia T. 219 829 937 / 3 dpu@cm-loures.pt
---------------------------------	---	----------------------------	---	--	----------------------------	--	--

LOCALIDADE	MONUMENTO SÍTIO LOCAL	DIA HORÁRIO	EVENTO ACTIVIDADE	PÚBLICO-ALVO	ORGANIZAÇÃO	PARTICIPAÇÃO APOIOS	INFORMAÇÕES INSCRIÇÕES
LOURINHÃ	Museu da Lourinhã (Lourinhã) Moinhos de Vento e Casal da Misericórdia (Moita dos Ferreiros) Aldeia das Cesaredas (Cesaredas) Moinhos, Palácio de D. Inês, igreja e arruamentos (Moledo) Casal de S. Domingos (S. Bartolomeu)	18 de Abril 10h00 -17h00	Percurso e visita aos monumentos e sítios. Haverá um autocarro disponível que partirá da Lourinhã após a visita ao Museu. Almoço incluído.	Público juvenil e adulto	Grupo de Etnologia e Arqueologia da Lourinhã Museu da Lourinhã	Câmara Municipal da Lourinhã	O preço da visita dependerá do preço do almoço. O nº de inscrições poderá ultrapassar o nº de lugares do autocarro, desde que os inscritos se desloquem em transporte próprio. T. 261 414 003 T. 261 413 995 www.museulourinha.org
LOUSADA (Santa Margarida)	Quinta e Casa do Porto	18 de Abril 10h00	Visita Guiada e Recriação do Tombo de 1532 Visita guiada pela casa, espaços e dependências agrícolas e percurso pelo interior da quinta. Recriação e reconstituição, do Tombo de Bens e Propriedades da Igreja do Salvador de Lousada, realizado no ano de 1532, através da leitura e análise de documentos coevos	Público em geral	Gabinete do Património Histórico da Câmara Municipal de Lousada	Casa do Porto	Ponto de encontro: Paços do Concelho, com saída em mini-bus pelas 10h00 T. 255 820 500 cristiano.cardoso@cm-lousada.pt

LOCALIDADE	MONUMENTO SÍTIO LOCAL	DIA HORÁRIO	EVENTO ACTIVIDADE	PÚBLICO-ALVO	ORGANIZAÇÃO	PARTICIPAÇÃO APOIOS	INFORMAÇÕES INSCRIÇÕES
LOUSADA, FELGUEIRAS, AMARANTE, PENAFIEL, CASTELO DE PAIVA, PAREDES, PAÇOS DE FERREIRA	RRVS Rota do Românico do Vale do Sousa	18 de Abril 9h00 - 19h00	Visita guiada à Torre de Vilar, Igreja de São Mamede de Vila Verde, Mosteiro do Salvador de Travanca, Igreja de São Gens de Boelhe, Marmoiral de Sobrado, Ermida de Nossa Senhora do Vale e Mosteiro de São Pedro de Ferreira	Público em geral	Rota do Românico do Vale do Sousa / VALSOUSA - Associação de Municípios do Vale do Sousa	Municípios de Amarante, Castelo de Paiva, Felgueiras, Lousada, Paços de Ferreira, Paredes e Penafiel	T. 255 810 706 TM. 918 116 488 rrvs@valsousa.pt www.rotado romanico.com
MADEIRA (Funchal)	Colégio dos Jesuítas (Reitoria da Universidade da Madeira Sala dos Arcos) Largo do Município	17 e 18 de Abril	Património Imaterial - Recolhas dos Anos 70 Exposição que tem por suporte a recolha de testemunhos orais, realizada por António Aragão e Artur Andrade, onde estão registadas práticas, expressões e conhecimentos tradicionais, colhidas em diferentes lugares e contextos da Madeira	Público em geral	Secretaria Regional de Educação e Cultura Direcção Regional dos Assuntos Culturais Direcção de Serviços do Património Cultural	T. 291 211 830	

LOCALIDADE	MONUMENTO SÍTIO LOCAL	DIA HORÁRIO	EVENTO ACTIVIDADE	PÚBLICO-ALVO	ORGANIZAÇÃO	PARTICIPAÇÃO APOIOS	INFORMAÇÕES INSCRIÇÕES
MADEIRA (Funchal)	Palácio de S. Lourenço	16 de Abril 18h00	Recital de Música de Câmara (clarinete, violoncelo e piano)	Público em geral	Palácio de S. Lourenço		Entrada livre mas com acesso condicionado à capacidade da sala (65 pessoas)
MADEIRA (Funchal)	Palácio de S. Lourenço	17 de Abril 17h00	A ruralidade entre muralhas: evolução dos espaços verdes no interior do Palácio de São Lourenço Visita orientada	Público em geral	Palácio de S. Lourenço		Marcação prévia T. 291 202 530
MADEIRA (Funchal)	Palácio de S. Lourenço	17 de Abril 18h30	Recital - Orfeão Madeirense	Público em geral	Palácio de S. Lourenço		Entrada livre mas com acesso condicionado à capacidade da sala (65 pessoas)
MADEIRA (Funchal)	Palácio de S. Lourenço	19 de Abril 14h30; 15h30	A ruralidade entre muralhas: evolução dos espaços verdes no interior do Palácio de São Lourenço Visita orientada	Alunos do Ensino Básico	Palácio de S. Lourenço		Marcação prévia T. 291 202 530

LOCALIDADE	MONUMENTO SÍTIO LOCAL	DIA HORÁRIO	EVENTO ACTIVIDADE	PÚBLICO-ALVO	ORGANIZAÇÃO	PARTICIPAÇÃO APOIOS	INFORMAÇÕES INSCRIÇÕES
MAFRA (Tapada Nacional de Mafra - Portão do Codeçal)	Tapada Nacional de Mafra Museu de carros de tracção animal Museu da Tojeira	18 de Abril 10h45 15h	Visita à Tapada em comboio O visitante fica a conhecer a História da Tapada e a sua importância ao longo dos séculos como local de caça e lazer para a corte, mas também como local de abastecimento para os frades do palácio de Mafra com lenhas e produtos agrícolas. Com duas paragens nos núcleos museológicos, cercados de animais e demonstração de falcoaria	Público em geral	Tapada Nacional de Mafra		Visita paga Preço por pessoa: Adultos: 11 euros Séniore: 8 euros Crianças: 6 euros T. 261 814 240
MAFRA	Capela do Zambujal - Forte do Zambujal	17 de Abril 14h30 - 16h00	Sessão de apresentação dos trabalhos arqueológicos, restauro e valorização	Público em geral	Câmara Municipal de Mafra		T. 261 819 711
MAFRA	Capela do Zambujal - Forte do Zambujal	17 de Abril 16h00	Da Aldeia ao Forte. O reduto do Zambujal Abertura do caminho pedestre Zambujal - Forte e sequente visita guiada	Público em geral	Câmara Municipal de Mafra		T. 261 819 711

LOCALIDADE	MONUMENTO SÍTIO LOCAL	DIA HORÁRIO	EVENTO ACTIVIDADE	PÚBLICO-ALVO	ORGANIZAÇÃO	PARTICIPAÇÃO APOIOS	INFORMAÇÕES INSCRIÇÕES
MAFRA	Salão Paroquial da Encarnação	17 de Abril 17h30	Rota do Património. Encarnação e Santo Isidoro Remontagem da Exposição <i>Identidades. Património Arquitectónico do Concelho de Mafra</i> Edição da Rota do Património <i>Encarnação/Santo Isidoro</i> (desdobrável)	Público em geral	Câmara Municipal de Mafra		T. 261 819 711
MARCO DE CANAVESES	Mosteiro de Vila Boa do Bispo	17 de Abril 10h00	Visitas Guiadas	Público em geral	Departamento dos Bens Culturais da Igreja - Secretariado Diocesano de Liturgia do Porto		T. 226 062 716 geral@bcdp.org
MARCO DE CANAVESES	Capela de Fandinhães	17 de Abril 12h00	Visitas Guiadas	Público em geral	Departamento dos Bens Culturais da Igreja - Secretariado Diocesano de Liturgia do Porto		T. 226 062 716 geral@bcdp.org

LOCALIDADE	MONUMENTO SÍTIO LOCAL	DIA HORÁRIO	EVENTO ACTIVIDADE	PÚBLICO-ALVO	ORGANIZAÇÃO	PARTICIPAÇÃO APOIOS	INFORMAÇÕES INSCRIÇÕES
MARCO DE CANAVESES	Igreja Matriz de S. João Baptista de Alpendorada	17 de Abril 17h00	Exposição Reflexos da Fé. Tecnologia em prol do Património cultural. Exposição virtual sobre arte sacra no âmbito do património edificado, integrado, móvel e intangível. Pretende-se transmitir conhecimentos sobre manuseamento, salvaguarda e conservação deste património, de forma a que haja um intercâmbio alargado e atractivo nas áreas de actuação	Público em geral	Departamento dos Bens Culturais da Igreja - Secretariado Diocesano de Liturgia do Porto	Vigaria de Marco de Canaveses Paróquia de Alpendorada e Matos	T. 226 062 716 geral@bcdp.org
MELGAÇO (Castro Laboreiro)	Núcleo Museológico de Castro Laboreiro	18 de Abril 10h30 - 13h00	Visita guiada a Castro Laboreiro a partir do Núcleo Museológico, uma freguesia organizada em função do sistema agro-silvo-pastoril. Visita ao Castelo, o ponto de observação e inter- pretação da paisagem rural/cultural de Castro Laboreiro, organizada em Brandas, Inverneiras e Lugares Fixos	Público em geral	ADERE Peneda Gerês (Associação de Desenvolvimento das Regiões do Parque Nacional da Peneda Gerês) Câmara Municipal de Melgaço	Núcleo Museológico de Castro Laboreiro T. 251 465 016 Extensão da Biblioteca Municipal de Melgaço em Castro Laboreiro T. 251 465 040	

LOCALIDADE	MONUMENTO SÍTIO LOCAL	DIA HORÁRIO	EVENTO ACTIVIDADE	PÚBLICO-ALVO	ORGANIZAÇÃO	PARTICIPAÇÃO APOIOS	INFORMAÇÕES INSCRIÇÕES
MÉRTOLA	Museu de Mértola	18 de Abril 9h00 - 12h30 14h00 - 17h30	Maleta Pedagógica A apresentar na Sala de Arte Islâmica do Museu pelas 16h00	Público em geral	Câmara Municipal de Mértola	Museu de Mértola	T. 286 610 100 ext. 1590 geral@cm-mertola.pt museus@cm-mertola.pt
MOGADOURO	Casa das Artes e Ofícios	18 de Abril 9h00 - 17h30	Exposição sobre objectos de uso agrícola e domésticos de outros tempos	Público em geral	Câmara Municipal de Mogadouro - DASC - SMA		T. 279 340 100 ext. 230
MOGADOURO (Azinhoso/ Sampaio)	Lagar de Azeite	18 de Abril 9h00 - 17h30	Nos Trilhos do Azeite e do Pão Visita temática sobre a produção do azeite e cultura do olival	Público em geral	Câmara Municipal de Mogadouro - DASC - SMA	Proprietários privados dos Moinhos e Lagares	T. 279 340 100 ext. 230
MOGADOURO (Bemposta)	Moinho de água	18 de Abril 9h00 - 17h30	Nos Trilhos do Azeite e do Pão Visita temática sobre a arquitectura vernacular dos moinhos de água	Público em geral	Câmara Municipal de Mogadouro - DASC - SMA	Proprietários privados dos Moinhos e Lagares	T. 279 340 100 ext. 230
MOGADOURO (Remondes)	Lagar de Azeite	18 de Abril 9h00 - 17h30	Nos Trilhos do Azeite e do Pão Visita temática sobre a produção do azeite e cultura do olival	Público em geral	Câmara Municipal de Mogadouro - DASC - SMA	Proprietários privados dos Moinhos e Lagares	T. 279 340 100 ext. 230

LOCALIDADE	MONUMENTO SÍTIO LOCAL	DIA HORÁRIO	EVENTO ACTIVIDADE	PÚBLICO-ALVO	ORGANIZAÇÃO	PARTICIPAÇÃO APOIOS	INFORMAÇÕES INSCRIÇÕES
MOITA (Alhos Vedros)	Moinho de Maré	13 de Abril 10h00; 14h30	Exposição “Moinhos de Maré do Ocidente Europeu” Visitas-jogo à exposição	1º, 2º e 3º Ciclos do Ensino Básico	Câmara Municipal da Moita		Marcação prévia T. 210 817 051
MOITA (Alhos Vedros)	Moinho de Maré	14 de Abril 9h30	Passeio Pedestre Rota das Salinas Percurso pelas salinas com visita guiada ao Moinho de Maré de Alhos Vedros	Público em geral	Câmara Municipal da Moita		T. 210 817 000
MOITA	Edifício da Praça de Touros da Moita	15 de Abril 21h00	Exposição Dos Cultos Táuricos à Festa de Touros A Tauromaquia na Moita Séc. XVIII a Séc. XX e Colóquio sobre o 60º aniversário da Praça de Touros da Moita	Público em geral	Câmara Municipal da Moita		T. 210 817 000
MOITA (Alhos Vedros)	Associação Desportos Náuticos Alhosvedrense “Amigos do Mar”	16 de Abril 21h00	Encontro de Culturas Ribeirinhas	Público em geral	Câmara Municipal da Moita e Associações Náuticas do Concelho		T. 210 817 000
MOITA (Alhos Vedros)	Moínho de Maré	16 de Abril 21h30	Encontro de Culturas Ribeirinhas Apresentação de edições sobre o Estaleiro Naval do Gaio	Público em geral	Câmara Municipal da Moita e Associações Náuticas do Concelho		T. 210 817 000

LOCALIDADE	MONUMENTO SÍTIO LOCAL	DIA HORÁRIO	EVENTO ACTIVIDADE	PÚBLICO-ALVO	ORGANIZAÇÃO	PARTICIPAÇÃO APOIOS	INFORMAÇÕES INSCRIÇÕES
MOITA (Alhos Vedros)	Moínho de Maré	16 de Abril 22h15	Encontro de Culturas Ribeirinhas Espectáculo com o Grupo Coral Alius Vetus	Público em geral	Câmara Municipal da Moita e Associações Náuticas do Concelho		T. 210 817 000
MOITA	Centro Náutico Moitense	17 de Abril 10h00	Encontro de Culturas Ribeirinhas Colóquio Os Estaleiros Navais e a Recuperação de Embarcações Tradicionais Caldeirada de homenagem ao Marítimo. Atelier de Pintura Tradicional e Artes de Marinharia para crianças Regata Classe Optimist (veteranos)	Público em geral	Câmara Municipal da Moita e Associações Náuticas do Concelho		T. 210 817 000
MOITA (Sarilhos Pequenos)	Associação Naval Sarilhense	18 de Abril 10h00	Encontro de Culturas Ribeirinhas Visita ao Estaleiro Naval de Sarilhos Pequenos e à exposição patente na Associação Naval Sarilhense	Público em geral	Câmara Municipal da Moita e Associações Náuticas do Concelho		T. 210 817 000

LOCALIDADE	MONUMENTO SÍTIO LOCAL	DIA HORÁRIO	EVENTO ACTIVIDADE	PÚBLICO-ALVO	ORGANIZAÇÃO	PARTICIPAÇÃO APOIOS	INFORMAÇÕES INSCRIÇÕES
MONDIM DE BASTO	Silhas de Mondim de Basto	18 de Abril Todo o dia	Exposição Conjunto de painéis sobre as silhas de Mondim de Basto em exibição no recinto da Feira da Broa e do Mel	Público em geral	Câmara Municipal de Mondim de Basto		T. 255 389 300
MONDIM DE BASTO	Silhas de Mondim de Basto	18 de Abril Tarde	Apresentação no âmbito da Feira da Broa e do Mel	Público do 1º e 2º ciclos do Ensino Básico	Câmara Municipal de Mondim de Basto		T. 255 389 300
MONDIM DE BASTO (Pardelhas)	Silhas de Ermelo e de Pardelhas	18 de Abril Tarde	Visita a um conjunto de silhas de Ermelo e Pardelhas	Público em geral	Câmara Municipal de Mondim de Basto	Junta de Freguesia de Pardelhas	T. 255 389 300
MONDIM DE BASTO (Pardelhas)	Silhas de Pardelhas	18 de Abril Todo o dia	Exposição Conjunto de painéis sobre as silhas da freguesia de Pardelhas em exibição no recinto da Feira da Broa e do Mel	Público em geral	Câmara Municipal de Mondim de Basto	Junta de Freguesia de Pardelhas	T. 255 389 300
MONFORTE (Santo Aleixo)	Monte da Ribeira Freguesia de Santo Aleixo Concelho de Monforte	16 de Abril 10h00 - 12h30	O Mundo Rural Alentejano Tão Perto... E por vezes tão longe Rafeiro do Alentejo - O cão da planície Transtagana Espécie Cinófila no seu habitat natural. Observação do cão numa das principais funções - Cão de guarda de rebanhos. Pastor: Custódio Romão	Público escolar 1º ciclo do Ensino Básico	Câmara Municipal de Monforte		T. 245 578 060 ext. 251

LOCALIDADE	MONUMENTO SÍTIO LOCAL	DIA HORÁRIO	EVENTO ACTIVIDADE	PÚBLICO-ALVO	ORGANIZAÇÃO	PARTICIPAÇÃO APOIOS	INFORMAÇÕES INSCRIÇÕES
MONSARAZ	Monte do Barrocal	18 de Abril 9h30	<p>"Arte e Património" Ruralidades, ciência e arte na paisagem agrícola de Monsaraz. Visita ao Monte do Barrocal, a partir de reportagem do Diário de Notícias de 1927, que mostra como funcionava o Monte do Barrocal no seu auge</p>	Público em geral	ICOMOS-Portugal Direcção Regional de Cultura do Alentejo Festival Escrita na Paisagem ADIM	Monte do Barrocal Câmara Municipal de Viana do Alentejo Restaurante SEM-FIM Câmara Municipal de Reguengos de Monsaraz	Ponto de encontro: Entrada do Monte do Barrocal Direcção Regional de Cultura do Alentejo T. 266 769 800
MONSARAZ	Monte do Barrocal	18 de Abril 10h30	<p>"Arte e Património" Ruralidades, ciência e arte na paisagem agrícola de Monsaraz. Ciclo da Lã/Festa da Lã Performance no Pátio do Monte do Barrocal Na festa da lã, pisa-se e feltra-se um têxtil ao som dos cantares femininos do Alentejo. Uma festa colectiva, que conta com o Grupo Coral Feminino de Viana do Alentejo</p>	Público em geral	ICOMOS-Portugal Direcção Regional de Cultura do Alentejo Festival Escrita na Paisagem ADIM	Monte do Barrocal Câmara Municipal de Viana do Alentejo Restaurante SEM-FIM Câmara Municipal de Reguengos de Monsaraz	Direcção Regional de Cultura do Alentejo T. 266 769 800

LOCALIDADE	MONUMENTO SÍTIO LOCAL	DIA HORÁRIO	EVENTO ACTIVIDADE	PÚBLICO-ALVO	ORGANIZAÇÃO	PARTICIPAÇÃO APOIOS	INFORMAÇÕES INSCRIÇÕES
MONSARAZ	Monte do Barrocal	18 de Abril 12h30	<p>"Arte e Património" Ruralidades, ciência e arte na paisagem agrícola de Monsaraz. Almoço no Monte do Barrocal. Todos vamos pôr em comum os alimentos e bebidas que trouxermos para o piquenique, como sempre se fez nas festas campestres agrícolas e rituais da região</p>	Público em geral	ICOMOS-Portugal Direcção Regional de Cultura do Alentejo Festival Escrita na Paisagem ADIM	Monte do Barrocal Câmara Municipal de Viana do Alentejo Restaurante SEM-FIM Câmara Municipal de Reguengos de Monsaraz	Direcção Regional de Cultura do Alentejo T. 266 769 800
MONSARAZ	Restaurante SEM-FIM	18 de Abril Tarde	<p>"Arte e Património" Ruralidades, ciência e arte na paisagem agrícola de Monsaraz. Exposição de obras do escultor Gil Kaaliswart, feitas a partir de peças ligadas ao património rural. (Galeria do Restaurante) Projectão de imagens do fotógrafo José Manuel Rodrigues (prémio Pessoa) sobre o nosso património rural</p>	Público em geral	ICOMOS-Portugal Direcção Regional de Cultura do Alentejo Festival Escrita na Paisagem ADIM	Monte do Barrocal Câmara Municipal de Viana do Alentejo Restaurante SEM-FIM Câmara Municipal de Reguengos de Monsaraz	Direcção Regional de Cultura do Alentejo T. 266 769 800

LOCALIDADE	MONUMENTO SÍTIO LOCAL	DIA HORÁRIO	EVENTO ACTIVIDADE	PÚBLICO-ALVO	ORGANIZAÇÃO	PARTICIPAÇÃO APOIOS	INFORMAÇÕES INSCRIÇÕES
------------	----------------------------	----------------	----------------------	--------------	-------------	------------------------	---------------------------

MONSARAZ (Telheiro)	Restaurante SEM-FIM (Lagar de Azeite)	18 de Abril 15h00 - 18h00	"Arte e Património" Ruralidades, ciência e arte na paisagem agrícola de Monsaraz. Sessão de conversas e estórias sobre o património rural, entre os que ainda constroem diariamente esse património e os que o estudam e investigam, contribuindo para a sua valorização e reconhecimento	Público em geral	ICOMOS-Portugal Direcção Regional de Cultura do Alentejo Festival Escrita na Paisagem ADIM	Monte do Barrocal Câmara Municipal de Viana do Alentejo Restaurante SEM-FIM Câmara Municipal de Reguengos de Monsaraz	Direcção Regional de Cultura do Alentejo T. 266 769 800
--------------------------------------	---	------------------------------	--	------------------	---	--	--

MONSARAZ (Telheiro)	Menires, romanzal, rocha da noiva e/ou em Santa Catarina, Reboredos (Zona envolvente ao restaurante SEM-FIM)	18 de Abril 19h00 - 20h00	"Arte e Património" Ruralidades, ciência e arte na paisagem agrícola de Monsaraz. Percurso pedestre: pequenos passeios a pé criados pela ADIM, baseados nas lendas e estórias locais	Público em geral	ICOMOS-Portugal Direcção Regional de Cultura do Alentejo Festival Escrita na Paisagem ADIM	Monte do Barrocal Câmara Municipal de Viana do Alentejo Restaurante SEM-FIM Câmara Municipal de Reguengos de Monsaraz	Direcção Regional de Cultura do Alentejo T. 266 769 800
--------------------------------------	--	------------------------------	---	------------------	---	--	--

LOCALIDADE	MONUMENTO SÍTIO LOCAL	DIA HORÁRIO	EVENTO ACTIVIDADE	PÚBLICO-ALVO	ORGANIZAÇÃO	PARTICIPAÇÃO APOIOS	INFORMAÇÕES INSCRIÇÕES
MONSARAZ	Restaurante SEM-FIM	18 de Abril 20h00	"Arte e Património" Ruralidades, ciência e arte na paisagem agrícola de Monsaraz. Jantar com o Grupo coral de Monsaraz. Homens vestidos de fato domingueiro, que gostam de conversa e cante, à volta de vinho, pão e queijo	Público em geral	ICOMOS-Portugal Direcção Regional de Cultura do Alentejo Festival Escrita na Paisagem ADIM	Monte do Barrocal Câmara Municipal de Viana do Alentejo Restaurante SEM-FIM Câmara Municipal de Reguengos de Monsaraz	Preço por pessoa: 20 euros Marcação prévia Restaurante SEM-FIM T. 266 557 471
MONTALEGRE	Ecomuseu de Barroso - Espaço Padre Fontes	18 de Abril 10h00	Recepção Sessão de boas vindas pelo Director do Ecomuseu de Barroso, Dr. David Teixeira	Público em geral	Ecomuseu de Barroso - Espaço Padre Fontes		T. 276 510 203
MONTALEGRE	Ecomuseu de Barroso - Espaço Padre Fontes	18 de Abril Todo o dia	Visualização do filme "Para Que Este Mundo Não Acabe." - João Botelho. Filme realizado por João Botelho sobre a Região Barrosã, onde constam os monumentos e paisagens emblemáticos desta região	Público em geral	Ecomuseu de Barroso - Espaço Padre Fontes		T. 276 510 203

LOCALIDADE	MONUMENTO SÍTIO LOCAL	DIA HORÁRIO	EVENTO ACTIVIDADE	PÚBLICO-ALVO	ORGANIZAÇÃO	PARTICIPAÇÃO APOIOS	INFORMAÇÕES INSCRIÇÕES
------------	----------------------------	----------------	----------------------	--------------	-------------	------------------------	---------------------------

MONTALEGRE	Ecomuseu de Barroso - Espaço Padre Fontes	18 de Abril Todo o dia	Imagens de fauna e flora barrosã. Projecção de imagens sobre a fauna e flora da região barrosã, na Sala pedagógica do Ecomuseu de Barroso - "Espaço Padre Fontes"	Público em geral	Ecomuseu de Barroso - Espaço Padre Fontes		T. 276 510 203
------------	---	---------------------------	---	------------------	---	--	----------------

MONTALEGRE	Vila de Montalegre	18 de Abril Todo o dia	Peddy Paper "Vi(r)ver o Património Barrosão" Consiste na descoberta da Vila de Montalegre. É traçado um percurso com várias pistas espalhadas. Durante o percurso os participantes são incentivados a tirar fotografias, essas no fim serão recolhidas e escolhida a que melhor representa a beleza barrosã. Ao participante que tirar a melhor fotografia é-lhe atribuído um prémio feito na Sala Pedagógica do Ecomuseu, com materiais reciclados	Público em geral	Ecomuseu de Barroso - Espaço Padre Fontes		T. 276 510 203
------------	--------------------	---------------------------	---	------------------	---	--	----------------

LOCALIDADE	MONUMENTO SÍTIO LOCAL	DIA HORÁRIO	EVENTO ACTIVIDADE	PÚBLICO-ALVO	ORGANIZAÇÃO	PARTICIPAÇÃO APOIOS	INFORMAÇÕES INSCRIÇÕES
MONTEALEGRE	Sede do Ecomuseu do Barroso	18 de Abril 9h30 - 13h00	Visita guiada ao Ecomuseu do Barroso e a partir daí, aos moinhos de Paredes do Rio, um complexo de aproveitamento hidráulico com séculos de existência e elevado destaque na criação da paisagem rural da aldeia de Paredes do Rio	Público em geral	ADERE Peneda Gerês (Associação de Desenvolvimento das Regiões do Parque Nacional da Peneda Gerês) Ecomuseu do Barroso Câmara Municipal de Montalegre		Ecomuseu do Barroso T. 276 510 203
MONTEMOR-O-NOVO	Arquivo Histórico de Montemor-o-Novo	18 de Abril 15h00	Visita ao Centro Documental da Reforma Agrária	Público em geral	Câmara Municipal de Montemor-o-Novo		Posto de Turismo de Montemor-o-Novo T. 266 898 103
MONTEMOR-O-NOVO	Castelo Centro Interpretativo Igreja de São Tiago	18 de Abril 10h00 - 13h00 14h30 - 18h30	Visita guiada ao Centro Interpretativo com explicação da história da Igreja e peças arqueológicas expostas Entrada Gratuita	Público em geral	Câmara Municipal de Montemor-o-Novo		Posto de Turismo de Montemor-o-Novo T. 266 898 103
MONTEMOR-O-NOVO	Serra de Monfurado	18 de Abril 16h00	Passeio pedestre orientado na Serra de Monfurado Rede Natura 2000	Público em geral	Câmara Municipal de Montemor-o-Novo		Posto de Turismo de Montemor-o-Novo T. 266 898 103

LOCALIDADE	MONUMENTO SÍTIO LOCAL	DIA HORÁRIO	EVENTO ACTIVIDADE	PÚBLICO-ALVO	ORGANIZAÇÃO	PARTICIPAÇÃO APOIOS	INFORMAÇÕES INSCRIÇÕES
MONTIJO (Atalaia)	Museu Agrícola da Atalaia	18 de Abril 15h00	Conferência Agricultura biológica	Público adulto	Câmara Municipal de Montijo		T. 212 323 030 T. 212 327 894
MONTIJO (Atalaia)	Museu Agrícola da Atalaia	18 de Abril 16h00	Vamos aprender a cuidar de uma horta Desafiamos os filhos a convidar os pais a descobrir o Museu, conhecendo assim os processos de transformação de vinho e do azeite e a cuidar de uma horta	Público em geral	Câmara Municipal de Montijo / Serviço Educativo		Máximo 25 participantes T. 212 323 030 T. 212 327 894
MONTIJO (Atalaia e Santo Isidro de Pegões)	Museu Agrícola da Quinta da Atalaia www.mun-montijo.pt e Cooperativa Agrícola Santo Isidro de Pegões www.cooppegoes.pt	18 de Abril 15h00 Museu Agrícola da Atalaia 16h00 Cooperativa de Pegões	Rota Da Atalaia a Pegões Visita ao Museu Agrícola, passagem pelo Colonato de Pegões que data dos finais dos anos 50 e visita à adega Cooperativa Agrícola Santo Isidro de Pegões	Público em geral	Rota de Vinhos da Península de Setúbal em colaboração com Câmara Municipal de Montijo e Cooperativa Agrícola Santo Isidro de Pegões		Marcação prévia até 16 de Abril Máximo 30 participantes Casa-Mãe da Rota de Vinhos T. 212 334 398 info@rotavinhossetubal.com
NELAS	Antigo Lagar da Cooperativa de Nelas	18 de Abril 9h30	Conferência sobre o Património Rural e Gastronómico tendo por base duas das mais-valias da região, o Vinho e o Queijo, produtos certificados	Público escolar - alunos do curso profissional de Hotelaria e Turismo das Escolas de Nelas e Canas de Senhorim	Câmara Municipal de Nelas	Escolas Profissionais de Nelas e Canas de Senhorim	T. 232 941 300

LOCALIDADE	MONUMENTO SÍTIO LOCAL	DIA HORÁRIO	EVENTO ACTIVIDADE	PÚBLICO-ALVO	ORGANIZAÇÃO	PARTICIPAÇÃO APOIOS	INFORMAÇÕES INSCRIÇÕES
NISA	Conhal do Arneiro (antiga exploração mineira)	18 de Abril 15h00 - 16h00	<p>As Pedras dos Nossos Monumentos: contextos culturais da paisagem</p> <p>Visita de Geologia e História. Através das rochas que constituem as paredes e pavimentos, as imagens e os labores, revela-se a história dos monumentos e das paisagens que marcam</p>	Público em geral	Geopark Naturtejo Câmara Municipal de Nisa		Naturtejo T. 272 320 176
ÓBIDOS (Gaeiras, Sobral da Lagoa e Amoreira)	Casa das Gaeiras, Quinta das Janelas, e unidades de produção de Ginja de Óbidos	18 de Abril 10h00 - 17h00	<p>Programa Descobrir Óbidos – Vinhos e licores</p> <p>Visita a espaços relacionados com a produção agrícola de vinhos e Ginja de Óbidos</p>	Público em geral	Câmara Municipal de Óbidos, Associação de Defesa do Património do Concelho de Óbidos, Clube de Turismo Sénior de Óbidos	Casa das Gaeiras Associação Nacional de Farmácias Oppidum - Dário Pimpão Frutobidos - Lda. Santa Casa da Misericórdia de Óbidos Associação de Turismo de Óbidos	Florbela Santos T. 262 955 340

LOCALIDADE	MONUMENTO SÍTIO LOCAL	DIA HORÁRIO	EVENTO ACTIVIDADE	PÚBLICO-ALVO	ORGANIZAÇÃO	PARTICIPAÇÃO APOIOS	INFORMAÇÕES INSCRIÇÕES
ODIVELAS	Anta das Pedras Grandes, Moinhos de Odivelas, Escola Profissional Agrícola D. Dinis na Paiã e Vale do Barruncho	18 de Abril 9h00 - 13h00	As Marcas das Ordens Religiosas na Paisagem de Odivelas: O percurso propõe a visita aos seguintes locais: Quinta do Barruncho - Casa e Capela; Jardins, Fontenários e Estatuária; Aqueduto e Ponte Romanas; Portal brasonado; Linhas de água e zona agrícola	Público em geral	Câmara Municipal de Odivelas, Divisão da Cultura, Juventude e Turismo, Sector de Património Cultural	Direcção Regional da Cultura de Lisboa e Vale do Tejo	T. 219 320 800 T. 217 963 761 T. 217 963 752 cultura@cm-odivelas.pt
ODEMIRA	Destilaria de medronho (Portela da Fonte - Sabóia)	14h30	Visita a destilaria com observação do processo de destila num alambique tradicional	Público em geral	Câmara Municipal de Odemira	Câmara Municipal de Odemira	ana.tendeiro@cm-odemira.pt

LOCALIDADE	MONUMENTO SÍTIO LOCAL	DIA HORÁRIO	EVENTO ACTIVIDADE	PÚBLICO-ALVO	ORGANIZAÇÃO	PARTICIPAÇÃO APOIOS	INFORMAÇÕES INSCRIÇÕES
OEIRAS (Barcarena)	Fábrica da Pólvora	18 de Abril 15h00	A Fábrica e a República - Os últimos anos da monarquia e a implantação da república - As grandes transformações face a uma revolução industrial tardia Visita orientada por Filomena Ribeiro	Público em geral	Câmara Municipal de Oeiras - Divisão de Património Histórico e Museológico		Máximo 20 participantes T. 210 977 422 /3/4/0 T. 214 408 796 fabricadapolvora@ cm-oeiras.pt
OEIRAS (Barcarena)	Fábrica da Pólvora	18 de Abril 15h00	Viveiros da Câmara Municipal de Oeiras Visita orientada por Técnico da Divisão de Espaços Verdes	Famílias (crianças 6 aos 12 anos)	Câmara Municipal de Oeiras - Divisão de Património Histórico e Museológico		Máximo 24 participantes T. 210 977 422 /3/4/0 T. 214 408 796 fabricadapolvora@ cm-oeiras.pt

LOCALIDADE	MONUMENTO SÍTIO LOCAL	DIA HORÁRIO	EVENTO ACTIVIDADE	PÚBLICO-ALVO	ORGANIZAÇÃO	PARTICIPAÇÃO APOIOS	INFORMAÇÕES INSCRIÇÕES
OEIRAS (Barcarena)	Fábrica da Pólvora	18 de Abril 15h30	Atelier de jardinagem Uma tarde na Terra Orientação de Sandra Casaca e José Fragateiro	Famílias (crianças 6 aos 12 anos)	Câmara Municipal de Oeiras - Divisão de Património Histórico e Museológico		Máximo 24 participantes T. 210 977 422 /3/4/0 T. 214 408 796 fabricadapolvora@ cm-oeiras.pt
OEIRAS (Caxias)	Jardim da Cascata	18 de Abril 10h00	O que há de novo no Jardim? Visita orientada por Alexandra Fernandes	Público em geral	Câmara Municipal de Oeiras - Divisão de Património Histórico e Museológico		Máximo 35 participantes T. 214 408 587 maria.fernandes@ cm-oeiras.pt
OEIRAS (Caxias)	Jardim da Cascata	18 de Abril 11h30	Atelier de jardinagem Uma manhã na Terra Orientação de Sandra Casaca e José Fragateiro	Público familiar (crianças 6 aos 12 anos)	Câmara Municipal de Oeiras - Divisão de Património Histórico e Museológico		Máximo 24 participantes T. 214 408 587 maria.fernandes@ cm-oeiras.pt
OEIRAS (Caxias)	Jardim da Cascata	18 de Abril A partir das 15h00	Jogo de descoberta À procura dos Ciclos da Natureza Orientação de Alexandra Fernandes	Famílias	Câmara Municipal de Oeiras - Divisão de Património Histórico e Museológico		T. 214 408 587 maria.fernandes@ cm-oeiras.pt

LOCALIDADE	MONUMENTO SÍTIO LOCAL	DIA HORÁRIO	EVENTO ACTIVIDADE	PÚBLICO-ALVO	ORGANIZAÇÃO	PARTICIPAÇÃO APOIOS	INFORMAÇÕES INSCRIÇÕES
OLEIROS	Espaços Rurais do Concelho de Oleiros	18 de Abril Todo o dia	Concurso de Fotografia Ruralidades - traços de uma identidade que pretende abordar a vertente humanizada do território, reflectindo a conquista de equilíbrios entre o meio natural e as actividades rurais pretendendo-se que os registos fotográficos captem a autenticidade do Mundo Rural, e por outro lado, alertar para a conservação e protec- ção do património, como vias privilegiadas para a valorização das memórias e da iden- tidade do Concelho	Público em geral	Câmara Municipal de Oleiros		Eng.ª Inês Martins T. 272 680 130
OLEIROS (Álvaro)	Capela da Misericórdia Capela de Nossa Senhora da Nazaré Igreja Matriz	18 de Abril 15h00 - 16h00	As Pedras dos Nossos Monumentos: contextos culturais da paisagem Visita de Geologia e História. Através das rochas que constituem as paredes e pavimentos, as imagens e os labores, revela-se a história dos monumentos e das paisagens que marcam	Público em geral	Geopark Naturtejo Câmara Municipal de Oleiros		Naturtejo T. 272 320 176

LOCALIDADE	MONUMENTO SÍTIO LOCAL	DIA HORÁRIO	EVENTO ACTIVIDADE	PÚBLICO-ALVO	ORGANIZAÇÃO	PARTICIPAÇÃO APOIOS	INFORMAÇÕES INSCRIÇÕES
OLIVEIRA DE AZEMÉIS	Casa - Museu Ferreira de Castro Ossela	18 de Abril 14h30	Lançamento de Marca Registada de Vinho Verde associada a Ferreira de Castro; Roteiro Literário "Caminhos de Ferreira de Castro"	Público em geral	Câmara Municipal de Oliveira de Azeméis Centro de Estudos Ferreira de Castro		T. 256 690 100
OLIVEIRA DE FRADES	Museu Municipal de Oliveira de Frades	18 de Abril 14h00 - 17h30	Visitas guiadas ao Museu Municipal de Oliveira de Frades (Técnicas Rurais) e Igreja de S. Pelágio	Público em geral	Câmara Municipal de Oliveira de Frades		T. 232 763 789
OLIVEIRA DE FRADES	Território do concelho de Oliveira de Frades		III Concurso de Fotografia "ImagIN Oliveira de Frades" Consultar regulamento em www.cm-ofrades.com	Público em geral	Câmara Municipal de Oliveira de Frades		TM. 961 786 064
OURÉM	Museu Municipal de Ourém	18 de Abril 10h00 – 12h30 14h00 – 18h00	Acesso gratuito e visita guiada à exposição temporária Pelo dia a fora e exibição do vídeo documental Ciclos agrícolas em Ourém – entre memórias e esquecimentos. O tema vai ao encontro da colecção móvel rural e das memórias de antigos trabalhadores rurais, envolvendo-os no processo construtivo do Museu Municipal e no discurso de repre- sentação da identidade cultural local	Público em geral	Câmara Municipal de Ourém		TM. 919 585 003 Ext: 169

LOCALIDADE	MONUMENTO SÍTIO LOCAL	DIA HORÁRIO	EVENTO ACTIVIDADE	PÚBLICO-ALVO	ORGANIZAÇÃO	PARTICIPAÇÃO APOIOS	INFORMAÇÕES INSCRIÇÕES
OURÉM (Seiça)	Seiça	18 de Abril 9h00	Passeio pedestre orientado Passo a passo por Quintas Ilustres dando a conhecer a Ribeira de Seiça, habitat da lampreia-de-riacho e da lontra, e a beleza dos espaços e lugares aprazíveis eleitos para a fixação de quintas afidalgadas, que outrora tiveram importância crucial na economia agrária local	Público em geral	Câmara Municipal de Ourém	Junta de Freguesia de Seiça	T. 249 540 900 Ext: 163
OURÉM	Biblioteca Municipal de Ourém	12 a 18 de Abril	Fora da Estante – Património Rural e Paisagens Culturais -mostra bibliográfica sobre o tema em destaque	Público em geral	Câmara Municipal de Ourém		T. 249 540 900 Ext: 122
OURIQUE	Castro da Cola	18 de Abril 9h30	Passeio Pedestre no Circuito Arqueológico Percurso a pé com diversos graus de dificuldade, orientados por um arqueólogo e um ambientalista	Público em geral	Direcção Regional de Cultura do Alentejo/ Câmara Municipal de Ourique		T. 286 516 259 T. 266 769 800

LOCALIDADE	MONUMENTO SÍTIO LOCAL	DIA HORÁRIO	EVENTO ACTIVIDADE	PÚBLICO-ALVO	ORGANIZAÇÃO	PARTICIPAÇÃO APOIOS	INFORMAÇÕES INSCRIÇÕES
OURIQUE	Castro da Cola	18 de Abril 13h30	Almoço c/ provas da Gastronomia Tradicional do Alentejo no Restaurante "Castro da Cola" situado junto ao Centro Interpretativo	Público em geral	Direcção Regional de Cultura do Alentejo / Oficina da Courela	Restaurante "Castro da Cola"	Preço por pessoa 15,00 euros T. 286 516 259 T. 266 769 800
PAÇOS DE BRANDÃO	Museu do Papel	18 de Abril 14h00 - 17h00	Visita ao museu. Os visitantes poderão participar nos diferentes momentos do fabrico do papel e interiorizar gestos e memórias do quotidiano papelero	Público em geral	Museu do Papel	Câmara Municipal de Santa Maria da Feira	T. 227 442 947 geral@museudo papel.org
PALMELA	Castelo de Palmela	14 de Abril 10h30 15h30	Visitas guiadas	Público em geral	Turismo de Palmela		Marcação prévia Posto de Turismo de Palmela T. 212 332 122

LOCALIDADE	MONUMENTO SÍTIO LOCAL	DIA HORÁRIO	EVENTO ACTIVIDADE	PÚBLICO-ALVO	ORGANIZAÇÃO	PARTICIPAÇÃO APOIOS	INFORMAÇÕES INSCRIÇÕES
PALMELA (Pinhal Novo)	Quinta Pedagógica "Casa Caramela" Pinhal Novo	18 de Abril 10h00 - 12h30	Vamos tratar dos animais	Famílias	Câmara Municipal de Palmela / Divisão de Património Cultural / Museu Municipal de Palmela / Extensão Museológica "Quinta Pedagógica Casa Caramela"	Fundação C. O. I.	Marcação prévia até às 12h00 do dia 15 de Abril Máximo 20 participantes por grupo T. 212 336 640 patrimonio.cultural @cm-palmela.pt A Câmara Municipal de Palmela assegura transporte Saída às 9h30, junto à Estação Ferroviária de Pinhal Novo
PALMELA (Pinhal Novo)	Quinta Pedagógica "Casa Caramela", em Pinhal Novo	18 de Abril 15h00 - 17h30	Pequenos Agricultores	Famílias	Câmara Municipal de Palmela / Divisão de Património Cultural / Museu Municipal de Palmela / Extensão Museológica "Quinta Pedagógica Casa Caramela"	Fundação C. O. I.	Marcação prévia até às 12h00 do dia 15 de Abril Máximo 20 participantes por grupo T. 212 336 640 patrimonio.cultural @cm-palmela.pt A Câmara Municipal de Palmela assegura transporte Saída às 9h30, junto à Estação Ferroviária de Pinhal Novo

LOCALIDADE	MONUMENTO SÍTIO LOCAL	DIA HORÁRIO	EVENTO ACTIVIDADE	PÚBLICO-ALVO	ORGANIZAÇÃO	PARTICIPAÇÃO APOIOS	INFORMAÇÕES INSCRIÇÕES
PALMELA (Quinta do Anjo)	Casa Agrícola Horácio Simões	18 de Abril 16h00	Rota Quinta do Anjo Adega familiar com destaque para as antigas caldeiras de destilação de aguardente. Visita à adega, com prova de vinho	Público em geral	Rota de Vinhos da Península de Setúbal em colaboração com Casa Agrícola Horácio Simões. www.horacio simoes.com		Marcações até 16 de Abril Máximo 30 participantes Casa-Mãe da Rota de Vinhos T. 212 334 398 info@rotavinhos setubal.com
PAREDES DE COURA	CEIA – Centro de Educação e Interpretação Ambiental	6 a 8 de Abril	O Milho, o Moinho, a Paisagem, Trilho dos Moinhos , visita aos Moinhos das Porreiras e ao Parque Eólico do Picoto. A actividade termina com a construção de moinhos que se pode levar para casa	Público escolar	CEIA – Centro de Educação e Interpretação Ambiental	Museu Municipal de Paredes de Coura	Marcação prévia até 29 de Março Mínimo 5 participantes Máximo 20 participantes Preço por pessoa: 15 euros T. 251 780 010 TM. 927 401 500 ceia@cm-paredes-coura.pt

LOCALIDADE	MONUMENTO SÍTIO LOCAL	DIA HORÁRIO	EVENTO ACTIVIDADE	PÚBLICO-ALVO	ORGANIZAÇÃO	PARTICIPAÇÃO APOIOS	INFORMAÇÕES INSCRIÇÕES
PAREDES DE COURA	Centro Cultural de Paredes de Coura	14 a 21 de Abril	Território na Voz - As memórias da tradição oral são o ponto de partida num projecto onde diferentes gerações se encontram para cantar. Crianças e seniores, formam um coro, que pretende criar um espaço de partilha de canções, cantigas e melodias que acompanham percursos de vida. Vamos recuperar o legado da terra e dos cantares de trabalho num gesto simbólico de ligação e sustentabilidade do território	Público em geral	AproximArte – Projecto pedagógico da Comédias do Minho	Câmara Municipal de Paredes de Coura	museu@cm-paredes-coura.pt
PAREDES DE COURA	Centro Cultural de Paredes de Coura	18 de Abril 15h00	Desde o princípio... a História da Salvação testemunhando o carácter comunitário da tradição pascoal, a Equipa Arciprestal da Catequese e Pastoral Juvenil levam a cabo a dramatização de alguns dos mais importantes quadros da vida de Cristo	Público em geral	Secretariado da Pastoral Juvenil	Equipa Arciprestal da Catequese e Pastoral Juvenil	

LOCALIDADE	MONUMENTO SÍTIO LOCAL	DIA HORÁRIO	EVENTO ACTIVIDADE	PÚBLICO-ALVO	ORGANIZAÇÃO	PARTICIPAÇÃO APOIOS	INFORMAÇÕES INSCRIÇÕES
PENACOVA	Museu do Moinho Vitorino Nemésio Lugar da Portela da Oliveira Serra do Buçaco	18 de Abril 11h00 -12h00 14h00 - 17h00	Percurso Pedestre Na Rota dos Moinhos do Buçaco; Com extensão de 10,1 Km, permite o contacto com os aspectos característicos da zona associados aos usos e formas tradicionais de agricultura, a visita ao Núcleo Molinológico da Portela de Oliveira e ao Museu do Moinho Vitorino Nemésio	Público em geral	Câmara Municipal de Penacova		Posto de Turismo Municipal de Penacova T. 239 470 300
PENAFIEL (Galegos)	Auditório do Centro Interpretativo do Castro de Monte Mozinho	18 de Abril 15h00	Conferências no Castro em torno do tema das comemorações, a proferir por Teresa Soeiro, José Madureira Pinto e Virgílio Pereira	Público em geral	Museu Municipal de Penafiel	Câmara Municipal de Penafiel, Associação de Amigos do Museu Municipal	T. 255 712 760
PENAFIEL (Galegos)	Castro de Monte Mozinho	18 de Abril 17h00	Visita guiada ao Castro de Monte Mozinho	Público em geral	Museu Municipal de Penafiel	Câmara Municipal de Penafiel, Associação de Amigos do Museu Municipal	T. 255 712 760
PENELA	Espaço-Museu da <i>Villa</i> Romana do Rabaçal	17 de Abril 21h30	Noite de fados com Graça Santos e Mário Mata	Público em geral	Câmara Municipal de Penela	Câmara Municipal de Penela - Divisão de Cultura, Turismo, Desporto e Juventude	T. 239 560 020

LOCALIDADE	MONUMENTO SÍTIO LOCAL	DIA HORÁRIO	EVENTO ACTIVIDADE	PÚBLICO-ALVO	ORGANIZAÇÃO	PARTICIPAÇÃO APOIOS	INFORMAÇÕES INSCRIÇÕES
PENELA	Espaço-Museu da <i>Villa</i> Romana do Rabaçal	18 de Abril 10h00 - 12h30	Percurso Pedestre Por trilhos romanos	Público em geral	Câmara Municipal de Penela	Câmara Municipal de Penela - Divisão de Cultura, Turismo, Desporto e Juventude	T. 239 560 020
PENELA	Espaço-Museu da <i>Villa</i> Romana do Rabaçal	18 de Abril 9h00-13h00 14h00-17h30	Visitas guiadas ao Espaço-Museu e Estação Arqueológica da <i>Villa</i> Romana do Rabaçal	Público em geral	Câmara Municipal de Penela	Câmara Municipal de Penela - Divisão de Cultura, Turismo, Desporto e Juventude	T. 239 560 020
PESO DA RÉGUA	Museu do Douro	18 de Abril 10h30	Mesa Redonda Património Rural: território e paisagem como recurso cultural 10h30 - Mesa Redonda 14h30 - Visita guiada a locais património rural da região	Público em geral	IGESPAR ICOMOS DRCN CCDRN Missão do Douro Museu do Douro	Inscrições prévias e limitadas à capacidade da sala T. 254 310 190 geral@museudo douro.pt	
PESO DA RÉGUA	Museu do Douro	18 de Abril 10h30 - 12h00	Visita orientada às exposições "Memória da Terra do Vinho" e "Rios Douro"	Público juvenil	IGESPAR ICOMOS DRCN CCDRN Missão do Douro Museu do Douro	T. 254 310 190 geral@museudo douro.pt	

LOCALIDADE	MONUMENTO SÍTIO LOCAL	DIA HORÁRIO	EVENTO ACTIVIDADE	PÚBLICO-ALVO	ORGANIZAÇÃO	PARTICIPAÇÃO APOIOS	INFORMAÇÕES INSCRIÇÕES
PINHEL (Santa Eufêmia/ Sorval- Argomil Pomares - Lamegal)	Ermida Senhora da Torre, Ermida Senhor das Fontes, Ermida Senhora da Alagoa, Ermida Senhora da Menina	18 de Abril Todo o dia	Visita e interpretação dos monumentos do ponto de vista histórico e artístico, bem como da paisagem cultural e contexto histórico-social na actualidade	Público em geral	Câmara Municipal de Pinhel, Museu Municipal Falcão EM	Comissões Fabriqueiras	Máximo 26 participantes T. 271 410 000
POMBAL	Museu de Arte Popular Portuguesa	18 de Abril 15h00 - 18h00	Actividade pedagógica intitulada A Arte de Trabalhar no Campo , com atelier lúdico para aprender, criar, montar e inter- pretar o património associado a algumas actividades agrícolas	Público juvenil	Câmara Municipal de Pombal Museu de Arte Popular Portuguesa	Artesãos e mestres de ofícios locais	T. 236 210 564
POMBAL	Museu de Arte Popular Portuguesa	18 de Abril 15h00 - 18h00	A Ruralidade nas Colecções do Museu de Arte Popular Portuguesa - Visita de exploração ao Museu de Arte Popular Portuguesa, viajando e explorando o mundo rural e respectivas actividades agrícolas representadas nas suas colecções	Público em geral	Câmara Municipal de Pombal Museu de Arte Popular Portuguesa	Artesãos e mestres de ofícios locais	T. 236 210 564

LOCALIDADE	MONUMENTO SÍTIO LOCAL	DIA HORÁRIO	EVENTO ACTIVIDADE	PÚBLICO-ALVO	ORGANIZAÇÃO	PARTICIPAÇÃO APOIOS	INFORMAÇÕES INSCRIÇÕES
PONTE DA BARCA (Lindoso)	Porta do Parque Nacional da Peneda Gerês no Lindoso	18 de Abril 10h30 - 13h00	Visita guiada aos Regadios Tradicionais com início na Porta do Parque Nacional da Peneda Gerês no Lindoso e com a presença de um dos elementos da Comissão de Regantes	Público em geral	ADERE Peneda Gerês (Associação de Desenvolvimento das Regiões do Parque Nacional da Peneda Gerês) Câmara Municipal de Ponte da Barca		ADERE Peneda Gerês T. 258 452 450
PONTE DE LIMA	Paço de Calheiros	18 de Abril 10h00 - 17h00	Visita ao Paço de Calheiros, Jardim e Quinta sendo realizado um circuito pelo jardim histórico e exploração agrícola, terminando com uma visita à casa	Escolas, Universidades, Turismo	Paço de Calheiros		Center: T. 258 931 750 T. 258 741 672 F. 258 931 320 F. 258 741 444 nfo@center.pt

LOCALIDADE	MONUMENTO SÍTIO LOCAL	DIA HORÁRIO	EVENTO ACTIVIDADE	PÚBLICO-ALVO	ORGANIZAÇÃO	PARTICIPAÇÃO APOIOS	INFORMAÇÕES INSCRIÇÕES
PORTIMÃO (Mexilhoeira Grande)	Monumentos Megalíticos de Alcalar	17 de Abril 9h30 - 12h30 14h00 - 17h00	Um Dia na Pré- -história , recriação histórica do quotidiano de uma comunidade do neolítico final acompanhada por ateliers temáticos	Público em geral	Direcção Regional de Cultura do Algarve Museu Municipal de Portimão		T. 289 803 633
PORTIMÃO	<i>Villa</i> romana da Abicada	18 de Abril 10h00 - 18h00	Campanha de limpeza ao espaço envolvente e ao monumento, sendo para isso necessário a colaboração de um técnico do IGESPAR. Pretende-se com esta acção tornar o local visitável	Público em geral	Câmara Municipal de Portimão	Direcção Regional da Cultura do Algarve Movimento Associativo Local	T. 282 480 492
PORTIMÃO	Casa Manuel Teixeira Gomes	18 de Abril Inauguração às 18h30	Exposição fotográfica sobre o Património existente no Concelho	Público em geral	Câmara Municipal de Portimão		T. 282 480 492
PORTIMÃO	Património religioso, património Manuelino, património rural da freguesia da Mexilhoeira Grande	20 a 24 de Abril	Passeios Culturais - Visitas guiadas ao Património religioso e manuelino do Concelho	Público em geral	Câmara Municipal de Portimão		T. 282 480 492

LOCALIDADE	MONUMENTO SÍTIO LOCAL	DIA HORÁRIO	EVENTO ACTIVIDADE	PÚBLICO-ALVO	ORGANIZAÇÃO	PARTICIPAÇÃO APOIOS	INFORMAÇÕES INSCRIÇÕES
PORTO	Museu dos Transportes e Comunicações - Alfândega do Porto	18 de Abril 15h00 - 19h00	<p>Visitas livres às exposições permanentes</p> <p>O automóvel no espaço e no tempo e Metamorfose de um Lugar</p> <p>Visite ainda a antiga Tesouraria da Alfândega, agora renovada</p>	Público em geral	Museu dos Transportes e Comunicações		T. 223 403 000 s.educativo@amtc.pt
PORTO	Museu dos Transportes e Comunicações - Alfândega do Porto	18 de Abril 15h30 - 16h30	<p>Visita guiada à exposição</p> <p>O automóvel no espaço e no tempo.</p> <p>A história do automóvel desde o Triciclo de Karl Benz (1886) até aos nossos dias, passando pelo primeiro automóvel em Portugal: Panhard & Levassor (1895)</p>	Público em geral	Museu dos Transportes e Comunicações		T. 223 403 000 s.educativo@amtc.pt

LOCALIDADE	MONUMENTO SÍTIO LOCAL	DIA HORÁRIO	EVENTO ACTIVIDADE	PÚBLICO-ALVO	ORGANIZAÇÃO	PARTICIPAÇÃO APOIOS	INFORMAÇÕES INSCRIÇÕES
PORTO	Museu dos Transportes e Comunicações - Alfândega do Porto	18 de Abril 17h00 - 18h30	Visita guiada à exposição Metamorfose de um Lugar: Museu das Alfândegas. A praia de Miragaia deu lugar ao edifício da Alfândega Nova do Porto, passam agora 150 anos. Após as transformações nos transportes das mercadorias e na função aduaneira, o edifício acolhe hoje o Museu dos Transportes e Comunicações e o Centro de Congressos	Público em geral	Museu dos Transportes e Comunicações		T. 223 403 000 s.educativo@amtc.pt
PORTO	Freguesia de Massarelos Ponto de encontro Rua do Vilar, INE	18 de Abril 10h00	Visita guiada Da Fonte do Caco à Praia dos Insurrectos	Público em geral	Câmara Municipal do Porto	Pelouro do Conhecimento e da Coesão Social DMC Divisão Municipal de Património Cultural	T. 223 393 491 patrimonio-cultural@cm-porto.pt
PORTO	Freguesia da Foz do Douro	18 de Abril 15h00	Visita guiada Da Cruz da Água de S. Bento à Igreja de S. João Baptista da Foz	Público em geral	Câmara Municipal do Porto	Pelouro do Conhecimento e da Coesão Social DMC Divisão Municipal de Património Cultural	Ponto de encontro: Aquaduto - Rua do Montebelo 104 T. 223 393 491 patrimonio-cultural@cm-porto.pt

LOCALIDADE	MONUMENTO SÍTIO LOCAL	DIA HORÁRIO	EVENTO ACTIVIDADE	PÚBLICO-ALVO	ORGANIZAÇÃO	PARTICIPAÇÃO APOIOS	INFORMAÇÕES INSCRIÇÕES
PORTO	Museu do Vinho do Porto Rua de Monchique 106	18 de Abril 9h00 - 12h30 14h00 - 17h30	Mostra e visitas guiadas ao Museu Ruralidades . Exposição de alfaias agrícolas e apresentação gráfica com imagens de Domingos Alvão, cedidas pelo IVDP	Público em geral	Câmara Municipal do Porto	Pelouro do Conhecimento e da Coesão Social DMC Divisão Municipal de Museus	T. 222 076 300 museuvinhoporto@cm-porto.pt
PORTO	Casa do Infante	18 de Abril 14h30	Visita orientada ao Núcleo Museológico e exposição temporária	Público em geral	Câmara Municipal do Porto	DMC DMAH	T. 222 060 423
PORTO	Casa do Infante	18 de Abril 10h30	Peddy-paper Da Sé à Ribeira . O percurso inicia junto da Sé Catedral e termina na Casa do Infante onde se fará uma visita guiada para os participantes	Famílias	Câmara Municipal do Porto	DMC DMAH	T. 222 060 423
PÓVOA DE VARZIM (S. Pedro de Rates)	Eco Museu de S. Pedro de Rates Largo de São António	18 de Abril 14h30 - 20h00	Percurso pedestre pelo Eco-Museu de S. Pedro de Rates participando em diversas actividades de carácter agrícola inseridas nos ciclos do pão e do linho e passando por diversas casas rurais, campos e lugares de culto	Público em geral	Junta de Freguesia de S. Pedro de Rates Eco Museu de São Pedro de Rates Museu Municipal de Etnografia e História da Póvoa de Varzim	Câmara Municipal da Póvoa de Varzim	Junta de Freguesia de S. Pedro de Rates T. 252 951 817 T. 252 951 492 Museu Municipal T. 252 090 002

LOCALIDADE	MONUMENTO SÍTIO LOCAL	DIA HORÁRIO	EVENTO ACTIVIDADE	PÚBLICO-ALVO	ORGANIZAÇÃO	PARTICIPAÇÃO APOIOS	INFORMAÇÕES INSCRIÇÕES
PROENÇA- -A-NOVA	Conheira de Sobral Fernando Foz do Cobreão (antiga exploração mineira)	18 de Abril 10h00 - 11h00	As Pedras dos Nossos Monumentos: contextos culturais da paisagem Visita de Geologia e História. Através das rochas que constituem as paredes e pavimentos, as imagens e os labores, revela-se a história dos monumentos e das paisagens que marcam	Público em geral	Geopark Naturtejo Câmara Municipal de Proença-a-Nova		Naturtejo T. 272 320 176
RESENDE	Museu Municipal de Resende	18 de Abril 10h00 - 12h30 14h00 - 17h00	Visitas orientadas à exposição permanente de Etnografia, cujo acervo é constituído por alfaias agrícolas, tecnologias tradicionais, saberes ancestrais e usos e costumes, testemunhos do vasto e valioso património rural concelhio	Público em geral	Câmara Municipal de Resende		T. 254 877 200
RESENDE	Museu Municipal de Resende	18 de Abril 10h00 - 10h30 11h20 - 11h50 14h10 - 14h40 15h30 - 16h00	Documentário O Ciclo da Vinha de Vítor Bilhete para o Museu do Douro sobre a paisagem do Douro vinhateiro, um dos mais belos exemplos de como a intervenção humana na natureza pode resultar numa verdadeira obra de arte	Público em geral	Câmara Municipal de Resende		T. 254 877 200

LOCALIDADE	MONUMENTO SÍTIO LOCAL	DIA HORÁRIO	EVENTO ACTIVIDADE	PÚBLICO-ALVO	ORGANIZAÇÃO	PARTICIPAÇÃO APOIOS	INFORMAÇÕES INSCRIÇÕES
RESENDE	Museu Municipal de Resende	18 de Abril 10h40 - 11h10 12h00 - 12h30 14h50 - 15h20 16h10 - 16h40	Documentário Viagem ao Coração do Douro– A Terra onde nasci de João Botelho para o Museu do Douro. O ponto de partida é Lamego a terra onde nasceu o autor e o ponto de chegada, a frase de Manuel Mendes sobre São Salvador do Mundo, no seu Roteiro Sentimental: "Sento-me aqui, perdido no mundo e preso de assombra- mento". Pelo meio, memórias e impressões	Público em geral	Câmara Municipal de Resende		T. 254 877 200
RESENDE	Património Natural / Património construído	18 de Abril Livre	Circuito temático Paisagens Culturais com início na vila de Resende e que percorre a zona oriental do conce- lho tendo por elemento comum o Douro e o manto branco da flor de cerejeira que cobre o concelho na época. Circuito enriquecido por monumentos români- cos, solares oitocentistas e um extinto julgado medieval	Público em geral	Câmara Municipal de Resende		T. 254 877 200

LOCALIDADE	MONUMENTO SÍTIO LOCAL	DIA HORÁRIO	EVENTO ACTIVIDADE	PÚBLICO-ALVO	ORGANIZAÇÃO	PARTICIPAÇÃO APOIOS	INFORMAÇÕES INSCRIÇÕES
SAMORA CORREIA	Companhia das Lezírias	18 de Abril 10h30	Visita Charneca do Infantado Encontro na Adega da Catapereiro Apresentação da empresa Observação de montado de sobro e pastagens biodiversas Observação das Provas de Trabalho do Perdigueiro Português Passagem na Barragem de Vale Cobrão Produção de arroz - Paúl das Lavouras	Público em geral	Companhia das Lezírias		TM. 961 523 119 pequena.companhia @cl.pt
SAMORA CORREIA	Companhia das Lezírias	18 de Abril 13h00	Complexo Equestre de Braço de Prata - Observação do Cavalo Puro- -Sangue Lusitano	Público em geral	Companhia das Lezírias		TM. 961 523 119 pequena.companhia @cl.pt
SANTA MARIA DA FEIRA	Museu Convento dos Lóios	18 de Abril 10h00 - 13h00 14h00 - 17h00	Visita ao núcleo da Tecelagem O Concelho da Feira tem grande tradição nas actividades linheiras, trabalho essencialmente feminino e de subsistência	Público em geral	Museu Convento dos Lóios		T. 256 331 070 F. 256 365 335 museuconvento doslórios@cm-feira.pt

LOCALIDADE	MONUMENTO SÍTIO LOCAL	DIA HORÁRIO	EVENTO ACTIVIDADE	PÚBLICO-ALVO	ORGANIZAÇÃO	PARTICIPAÇÃO APOIOS	INFORMAÇÕES INSCRIÇÕES
SANTA MARIA DA FEIRA	Museu Convento dos Lóios	18 de Abril 10h00 - 13h00 14h00 - 17h00	Oficina Entre trapos e Fios Os mais pequenos podem fazer a sua <i>liteira</i> aproveitando trapos, lãs e outros materiais!	Público infantil (4 aos 12 anos)	Museu Convento dos Lóios		Marcação prévia para grupos T. 256 331 070 F. 256 365 335 museuconventodos lóios@cm-feira.pt
SANTARÉM	Convento de S. Francisco	18 de Abril 15h00	Inauguração da Exposição Fotográfica As jóias de Amália Rorigues, do fotógrafo Eduardo Mota	Público em geral	Câmara Municipal de Santarém		T. 243 359 160 TM. 910 539 147
SANTARÉM	Convento de S. Francisco	18 de Abril 15h30 - 16h30	Espectáculo de Música do Coro do Círculo Cultural Scalabitano e do Coro Infantil do Círculo Cultural Scalabitano	Público em geral	Câmara Municipal de Santarém		T. 243 359 160 TM. 910 539 147
SANTIAGO DO CACÉM (Miróbriga)	Sítio Arqueológico de Miróbriga	18 de Abril 15h00	"Um encontro de Fim de Tarde". Palestras e Conversas pela tarde com o seguinte programa: "Miróbriga: um recurso; o olhar da Liga dos Amigos de Miróbriga", por Francisco Lobo de Vasconcelos; "miróbriga: que perspectivas para o Futuro?", por Filomena Barata; "Sines e a Ilha do Pessegueiro - um percurso; um conhecimen- to" por Rui Fragoso	Público em geral	LASAM - Liga dos Amigos do Sítio Arqueológico de Miróbriga / Direcção Regional de Cultura do Alentejo		T. 269 818 460 T. 266 769 800

LOCALIDADE	MONUMENTO SÍTIO LOCAL	DIA HORÁRIO	EVENTO ACTIVIDADE	PÚBLICO-ALVO	ORGANIZAÇÃO	PARTICIPAÇÃO APOIOS	INFORMAÇÕES INSCRIÇÕES
SANTIAGO DO CACÉM (Miróbriga)	Sítio Arqueológico de Miróbriga	18 de Abril 17h00	"Um encontro de Fim de Tarde". Concerto com o Grupo Coral da Santa Casa da Misericórdia de Santiago do Cacém	Jovens e adultos	LASAM - Liga dos Amigos do Sítio Arqueológico de Miróbriga / Direcção Regional de Cultura do Alentejo		T. 269 818 460 T. 266 769 800
SANTIAGO DO CACÉM (Miróbriga)	Sítio Arqueológico de Miróbriga	16 de Abril 9h30	À Descoberta das Ruínas Actividade/jogo dirigido aos alunos da Associação Bem Estar Social de Santa Cruz de Santiago do Cacém	Alunos da Associação Bem Estar Social de Santa Cruz e alunos da Escola de Deixa-o- -Resto, ambas do Concelho de Santiago do Cacém	Sítio Arqueológico de Miróbriga Associação Bem Estar Social de Santa Cruz		T. 269 818 463/60
SANTIAGO DO CACÉM (Miróbriga)	Sítio Arqueológico de Miróbriga	16 de Abril 14h00	Visita guiada, seguida de uma "Conversa à Volta da Memória no Património Rural" Actividade com os Idosos da Associação Bem Estar Social de Santa Cruz de Santiago do Cacém	Idosos da Associação Bem Estar Social de Santa Cruz de Santiago do Cacém	Sítio Arqueológico de Miróbriga Associação Bem Estar Social de Santa Cruz		T. 269 818 463/60
S. BRÁS DE ALPORTEL	Moinho do Bengado, Azenha da Mesquita, eiras e poços	18 de Abril 9h00 - 13h00	Passeio Retratos de tradição numa paisagem do Barrocal , percurso pedestre com o objectivo de sensibilizar e envolver a comunidade com o seu património cultural e o território rural envolvente	Público em geral	Câmara Municipal de São Brás de Alportel	Centro Explicativo e de Acolhimento da Calçadinha de São Brás de Alportel	T. 289 840 000/4

LOCALIDADE	MONUMENTO SÍTIO LOCAL	DIA HORÁRIO	EVENTO ACTIVIDADE	PÚBLICO-ALVO	ORGANIZAÇÃO	PARTICIPAÇÃO APOIOS	INFORMAÇÕES INSCRIÇÕES
S. PEDRO DO SUL (Figueiredo das Donas / Vouzela)	Ruínas do Paço de Figueiredo das Donas	18 de Abril 11h00	OBJECTIVO 66 em Azulejos de Lafões	Alunos do 1º, 2º e 3º ciclo	Rede ANIMAR e Escola Secundária de Vouzela	Junta de Freguesia de Figueiredo das Donas EBI de Vouzela Casa MUSEU	Escola Secundária de Vouzela T. 232 740 790 ADRL TM. 961 553 537
S. PEDRO DO SUL (Figueiredo das Donas / Vouzela)	Património natural / Património construído (S. Pedro do Sul e Vouzela)	18 de Abril 9h00 - 15h00	Percurso pedestre Rota de S. João de Jerusalém com o nome da Ordem de Malta sinalizada em muitos pontos do percurso, é composto por património natural e rural da região, com elementos arquitectónicos e arqueológicos de grande interesse. Tem início e termo na Ponte do Comboio em S. Pedro do Sul passando pela antiga linha férrea do Vouga, estrada romana, ruínas do Paço de Figuei- redo das Donas, Monsanto /vista panorâmica, Ponte romana sobre o Rio Troço e Quinta da Comenda. Termina com passagem por Arcozelo e Lenteiro do Rio/Ruínas da Nora. Inclui prova da vinhos em merenda campestre	Público em geral	ADRL - Associação Desenvolvimento Rural de Lafões	Rede ANIMAR Junta de Freguesia de S. Pedro do Sul Quinta da Comenda Associação de Artesãos de São Pedro do Sul Associação Cultural de Arcozelo	Marcação prévia Preço por pessoa: 5 euros Junta de Freguesia T. 232 723 043 ADRL TM. 961 553 537

LOCALIDADE	MONUMENTO SÍTIO LOCAL	DIA HORÁRIO	EVENTO ACTIVIDADE	PÚBLICO-ALVO	ORGANIZAÇÃO	PARTICIPAÇÃO APOIOS	INFORMAÇÕES INSCRIÇÕES
S. PEDRO DO SUL	Adega Cooperativa de Lafões (Várzea)	18 de Abril 17h00	Apresentação Memórias do Vouguinha	Público em geral	Rede ANIMAR Adega Cooperativa de Lafões	Junta de Freguesia de Várzea Hotel Vouga Taberna do Ti Jaquim	Adega Cooperativa de Lafões T. 232 711 310 ADRL TM. 961 553 537
SERPA	Alto de São Gens/ Ermida de Nossa Senhora da Guadalupe	18 de Abril 11h00	Descobrir a paisagem antiga. Pastores e camponeses em Serpa da Pré- -História aos nossos dias. Visita "mirada" pelo território desde o ponto de observação privilegiado do Altinho /Alto de S. Gens, a partir do qual se conversará sobre a paisagem antiga e sobre as formas de exploração agrícola ao longo dos tempos	Público em geral	Câmara Municipal de Serpa	Gabinete do Património Arquitectónico e Arqueológico T. 284 540 270	

LOCALIDADE	MONUMENTO SÍTIO LOCAL	DIA HORÁRIO	EVENTO ACTIVIDADE	PÚBLICO-ALVO	ORGANIZAÇÃO	PARTICIPAÇÃO APOIOS	INFORMAÇÕES INSCRIÇÕES
SERPA	Museu Etnográfico de Serpa	18 de Abril 15h00	Visita guiada ao Museu Etnográfico de Serpa Explicação sobre a exploração agrícola em época contemporânea partindo dos objectos utilizados, conjugada com a partilha de experiências de pessoas ligadas ao trabalho do campo	Público em geral, embora destacando a dinâmica familiar (entre distintas gerações)	Câmara Municipal de Serpa		Museu Etnográfico de Serpa T. 284 540 120
SETÚBAL	Museu do Trabalho Michel Giacometti	17 de Abril 15h00	Workshop de teatro/ expressão dramática Explorar a coleção etnográfica Michel Giacometti orientado por José Guerreiro	Público em geral	Câmara Municipal de Setúbal	Associação Cultural e Artística Elucidarte	Marcação prévia até 15 de Abril TM. 967 228 297 elucidarte@gmail.com ana.bichinho@mun-setubal.pt
SETÚBAL	Serra da Arrábida Concentração no Parque Urbano de Albarquel	18 de Abril 9h00	Passeio pedestre pela Serra da Arrábida	Público em geral	Clube de Montanhismo da Arrábida		T. 265 724 345 TM. 925 009 184 cma@cmarrabida.org
SETÚBAL	Mercado do Livramento Setúbal	18 de Abril Início: 11h00	Visita guiada ao Património Rural dos azulejos do Mercado do Livramento por José Luis Catalão	Público em geral	Câmara Municipal de Setúbal		Ponto de encontro: Fonte do Centenário (das Ninfas) T. 265 547 900 ana.bichinho@mun-setubal.pt

LOCALIDADE	MONUMENTO SÍTIO LOCAL	DIA HORÁRIO	EVENTO ACTIVIDADE	PÚBLICO-ALVO	ORGANIZAÇÃO	PARTICIPAÇÃO APOIOS	INFORMAÇÕES INSCRIÇÕES
SETÚBAL	Museu do Trabalho Michel Giacometti	18 de Abril 15h00	Visita guiada à exposição permanente Ao encontro do povo – Colecção Michel Giacometti , por Isabel Victor	Público em geral	Câmara Municipal de Setúbal		T. 265 547 900 ana.bichinho@mun-setubal.pt
SETÚBAL	Museu do Trabalho Michel Giacometti	18 de Abril 15h30	Visionamento do filme de Pierre–Marie Goulet Polifonias – Paci é Saluta , Michel Giacometti	Público em geral	Câmara Municipal de Setúbal		T. 265 547 900 ana.bichinho@mun-setubal.pt
SETÚBAL	Museu do Trabalho Michel Giacometti	18 de Abril 16h30	Palestra sobre as Quintas de Setúbal e a Arrábida	Público em geral	Câmara Municipal de Setúbal		T. 265 547 900 ana.bichinho@mun-setubal.pt
SETÚBAL (Vila Nogueira de Azeitão)	Casa-Museu José Maria da Fonseca Quinta Velha Queijeira	18 de Abril 15h00 - José Maria da Fonseca 16h00 - Quinta Velha Queijeira	Rota Entre o Vinho e o Queijo Visita guiada à Casa-Museu José Maria da Fonseca com prova de vinho, seguida de visita ao Museu do Queijo de Azeitão, com prova de queijo	Público em geral	Rota de Vinhos da Península de Setúbal em colaboração com José Maria da Fonseca e Quinta Velha Queijeira. www.jmf.pt		Marcação prévia até 16 de Abril Máximo 50 participantes Casa-Mãe da Rota de Vinhos 2,50 € por pessoa T. 212 334 398 info@rotavinhossetubal.com

LOCALIDADE	MONUMENTO SÍTIO LOCAL	DIA HORÁRIO	EVENTO ACTIVIDADE	PÚBLICO-ALVO	ORGANIZAÇÃO	PARTICIPAÇÃO APOIOS	INFORMAÇÕES INSCRIÇÕES
SETÚBAL (Vila Fresca de Azeitão)	Quinta e Palácio da Bacalhôa	18 de Abril 10h30	Rota Do Palácio à Adega Visita ao Palácio da Bacalhôa, importante repositório de azulejaria monumento renascentista com jardins ocupados por vinhas, com prova de vinho na Loja do Vinho da adega Bacalhôa - Vinhos de Portugal	Público em geral	Rota de Vinhos da Península de Setúbal em colaboração com Bacalhôa - Vinhos de Portugal. www.bacalhoa.pt		Marcação prévia até 16 de Abril Máximo 100 participantes Casa-Mãe da Rota de Vinhos T. 212 334 398 info@rotavinhosp setubal.com
SILVES	Convento do Paraíso (Quinta de Mata Mouros)	17 de Abril 15h00	Visita à Quinta de Mata Mouros e adega com degustação de vinhos e Palestra do Professor Doutor João Pedro Bernardes docente da Universidade do Algarve	Público em geral	Câmara Municipal de Silves	Quinta de Mata Mouros - Algra/sociedade Agro-pecuária, Lda.	T. 282 440 800 T. 282 440 838 F. 282 440 856 dectp@cm-silves.pt museu.municipal@ cm-silves.pt
SILVES	Museu Municipal de Arqueologia de Silves	18 de Abril 14h30	"Era uma vez...no tempo dos menires" estórias no Museu para pais e filhos seguido de atelier de expressão plástica onde será explicada a relação dos menires com o culto da fertilidade da Terra e do Homem	Famílias	Câmara Municipal de Silves/DECTP/ MMAS		T. 282 440 800 T. 282 440 838 F. 282 440 856 dectp@cm-silves.pt museu.municipal@ cm-silves.pt

LOCALIDADE	MONUMENTO SÍTIO LOCAL	DIA HORÁRIO	EVENTO ACTIVIDADE	PÚBLICO-ALVO	ORGANIZAÇÃO	PARTICIPAÇÃO APOIOS	INFORMAÇÕES INSCRIÇÕES
SILVES (S. Bartolomeu de Messines)	Museu do Traje e das Tradições	17 de Abril 14h00 - 17h30	Visitas acompanhadas à exposição do museu com destaque para os objectos do acervo directamente relacionados com a actividade agrícola da freguesia	Público em geral	Câmara Municipal de Silves/DECTP/ MMAS		T. 282 440 800 T. 282 440 838 F. 282 440 856 dectp@cm-silves.pt museu.municipal@ cm-silves.pt
SILVES (S. Bartolomeu de Messines)	Circuito Arqueológico de Vale Fuzeiros Menires e Necrópoles Visigóticas	18 de Abril 10h00	Passeio pedestre ao Circuito Arqueológico de Vale Fuzeiros com almoço regional facultativo	Público em geral	Câmara Municipal de Silves		T. 282 440 800 T. 282 440 838 F. 282 440 856 dectp@cm-silves.pt museu.municipal@ cm-silves.pt
SINTRA	Quintinha de Monserrate	18 de Abril 15h00	Apresentação da vida rural saloia como Património Cultural Local na Quinta Pedagógica de Monserra- te, ao som da música tradicional portuguesa pelos Arranca-Telhados e os Pó	Público em geral	Parques de Sintra - - Monte da Lua S.A.		Marcação prévia Grátis para crianças e jovens até aos 17 anos e para adultos e séniores mediante aquisição de ingresso no Parque de Monserrate Núcleo de Programação e Ambiente T. 219 237 315 npa@parques desintra.pt (dias úteis: 9h00 - 13h00; 14h00 - 17h00)

LOCALIDADE	MONUMENTO SÍTIO LOCAL	DIA HORÁRIO	EVENTO ACTIVIDADE	PÚBLICO-ALVO	ORGANIZAÇÃO	PARTICIPAÇÃO APOIOS	INFORMAÇÕES INSCRIÇÕES
SINTRA (Colares)	Caves Visconde Salreu	18 de Abril 14h00 - 19h00	Visita à exposição Cem anos da Região Demarcada de Colares, exposição alusiva às actividades vitivinícolas da Região Demarcada de Colares (Vinho Ramisco)	Público em geral	Câmara Municipal de Sintra		T. 219 236 120
SINTRA (Colares)	Várzea de Colares e Janas	18 de Abril 14h00 - 17h30	Passeio pedestre às vinhas tradicionais e modernas, produtoras de vinho ramisco	Público em geral	Câmara Municipal de Sintra		T. 219 236 120
SOLARES DE PORTUGAL	Solares de Portugal	18 de Abril Estadias	Símbolos de Cultura e Identidade	Famílias e individuais	TURIHAB e 96 proprietários das Casas Solares de Portugal		20% de desconto e oferta de estadia a crianças até aos 12 anos Center: T. 258 931 750 T. 258 741 672 F. 258 931 320 F. 258 741 444 info@center.pt

LOCALIDADE	MONUMENTO SÍTIO LOCAL	DIA HORÁRIO	EVENTO ACTIVIDADE	PÚBLICO-ALVO	ORGANIZAÇÃO	PARTICIPAÇÃO APOIOS	INFORMAÇÕES INSCRIÇÕES
SOLARES DE PORTUGAL	Solares de Portugal	18 de Abril 10h00 - 17h00	Visitas aos Jardins e Interiores dos Solares de Portugal	Público em geral	TURIHAB		Center: T. 258 931 750 T. 258 741 672 F. 258 931 320 F. 258 741 444 info@center.pt
TAVIRA	Beliche de Cima	18 de Abril 9h30 - 13h00	Da paisagem humanizada à construção de um lugar: os povoamentos serranos. Visita de inter- pretação do povoamento serrano, na sua interdependência com os recursos do território e às suas características geológicas, morfológicas e climáticas	Público em geral	Câmara Municipal de Tavira / Museu Municipal de Tavira		Marcação prévia Museu Municipal de Tavira Serviço Educativo T. 281 320 500 (ext. 324) F. 281 322 888 edu.museus@cm- tavira.pt Aconselha-se o uso de roupa e calçado confortável. Cada participante deverá levar merenda e água

LOCALIDADE	MONUMENTO SÍTIO LOCAL	DIA HORÁRIO	EVENTO ACTIVIDADE	PÚBLICO-ALVO	ORGANIZAÇÃO	PARTICIPAÇÃO APOIOS	INFORMAÇÕES INSCRIÇÕES
TAVIRA (Cachopo)	Igreja Paroquial	18 de Abril 10h00 - 12h00 15h00 - 17h00	Visita à Igreja Matriz de Cachopo. A Paróquia de Santo Estêvão de Cachopo já existia no ano de 1535, embora a construção da sua igreja ainda não estivesse concluída. Era composta por cinco altares e tinha sete confrarias. Devido ao estado de degradação, a igreja foi reconstruída na década de 1950. Conserva-se a imagem barroca do padroeiro	Público em geral	Diocese do Algarve e Paróquia		T. 965 037 889
TERRAS DE BOURO (Bouça da Mó - Campo do Gerês)	Via Romana Milhas XXX - XXXIV	18 de Abril 9h00 - 13h30	Caminhada pela Geira das milhas XXX à XXXIV cuja envolvente se destaca, pela sua riqueza de testemunhos históricos, culturais e paisagísticos	Público em geral	Câmara Municipal de Terras de Bouro	IDP - Instituto do Desporto de Portugal Instituto Português da Juventude Empresa Águas do Fastio	T. 253 350 010 ddsc@cm-terrasdebouro.pt
TERRAS DE BOURO (S. João do Campo)	Porta do Parque Nacional da Peneda Gerês em Campo do Gerês Museu Etnográfico de Vilarinho da Furna	18 de Abril 10h00 - 13h00	Recepção e visita guiada à Porta do Parque Nacional da Peneda Gerês em Campo do Gerês e ao Museu Etnográfico de Vilarinho da Furna , uma pequena aldeia comunitária submersa pela construção da Barragem de Vilarinho da Furna	Público em geral	ADERE Peneda Gerês (Associação de Desenvolvimento das Regiões do Parque Nacional da Peneda Gerês) Câmara Municipal de Terras de Bouro	Porta do Parque Nacional da Peneda Gerês em Campo do Gerês T. 253 351 888	

LOCALIDADE	MONUMENTO SÍTIO LOCAL	DIA HORÁRIO	EVENTO ACTIVIDADE	PÚBLICO-ALVO	ORGANIZAÇÃO	PARTICIPAÇÃO APOIOS	INFORMAÇÕES INSCRIÇÕES
TERRAS DE BOURO (S. João do Campo)	Museu de Vilarinho das Furnas	18 de Abril 9h30 - 17h30	Exposição da Porta do Parque e de Vilarinho das Furnas	Público em geral	Câmara Municipal de Terras de Bouro ADERE Peneda Gerês (Associação de Desenvolvimento das Regiões do Parque Nacional da Peneda Gerês)		Museu T. 253 351 888 C.M.T.B. T. 253 350 010 ddsc@cm-terras debouro.pt
TOMAR	Convento de Cristo	18 de Abril 9h30 - 17h30	Aqueduto do Convento, Percurso de Água Visita Especial Temática ao Aqueduto do Convento e suas nascentes. Durante o percurso será abordada a temática Património Rural/Paisagens Culturais	Público em geral	IGESPAR, I.P. Convento de Cristo	ADIRN - Associação de Desenvolvimento Integrado do Ribatejo Norte	T. 249 315 090/89
TOMAR	Convento de Cristo	18 de Abril 11h00	Mãos na terra Actividades ao ar livre versando temas da defesa do ambiente. Apresentação dos projectos Horta Pedagógica e Jardim Aromático	Famílias com crianças de idade escolar	IGESPAR, I.P. Convento de Cristo	Escola Stª Maria do Olival Agrupamento Escolar Nuno Alvares	T. 249 345 010/89
TOMAR	Convento de Cristo	18 de Abril 15h00	Da Cidade ao Convento pelo lugar dos Sete Montes Visita especial temática, ligando a cidade ao Convento através do espaço que foi outrora a Cerca do Convento de Cristo	Famílias	IGESPAR, I.P. Convento de Cristo		T. 249 345 010/89

LOCALIDADE	MONUMENTO SÍTIO LOCAL	DIA HORÁRIO	EVENTO ACTIVIDADE	PÚBLICO-ALVO	ORGANIZAÇÃO	PARTICIPAÇÃO APOIOS	INFORMAÇÕES INSCRIÇÕES
TORRES NOVAS	Museu Municipal Carlos Reis	18 de Abril 14h00	Património Rural - Paisagens Culturais de Torres Novas - Oficina Intergeracional de análise de documentação fotográfica, em parceria com o Arquivo Histórico Municipal	Público em geral	Museu Municipal Carlos Reis	Arquivo Histórico Municipal de Torres Novas	T. 249 812 535 museu.municipal@ cm-torresnovas.pt
TORRES NOVAS	Praça 5 de Outubro	18 de Abril 16h00	Lançamento do Livro A Praça sobre a história e evolução da Praça 5 de Outubro no centro histórico de Torres Novas, em parceria com o Gabinete de Estudos e Planeamento Editorial da Câmara Municipal de Torres Novas	Público em geral	Museu Municipal Carlos Reis	Gabinete de Estudos e Planeamento Editorial da Câmara Municipal de Torres Novas	T. 249 812 535 museu.municipal@ cm-torresnovas.pt
TORRES NOVAS	Praça 5 de Outubro	18 de Abril após as 16h00	Visita orientada à Praça 5 de Outubro	Público em geral	Museu Municipal Carlos Reis	Gabinete de Estudos e Planeamento Editorial da Câmara Municipal de Torres Novas	T. 249 812 535 museu.municipal@ cm-torresnovas.pt
TORRES VEDRAS	Azenha de Santa Cruz	18 de Abril Tarde	Visita à Azenha de Santa Cruz	Público em geral	Câmara Municipal de Torres Vedras		Museu Municipal Leonel Trindade T. 261 310 484 Posto de Turismo de Santa Cruz T 261 937 524

LOCALIDADE	MONUMENTO SÍTIO LOCAL	DIA HORÁRIO	EVENTO ACTIVIDADE	PÚBLICO-ALVO	ORGANIZAÇÃO	PARTICIPAÇÃO APOIOS	INFORMAÇÕES INSCRIÇÕES
TORRES VEDRAS	Convento do Varatojo, Castro Zambujal, Baterias dos Palheiros, Baterias da Cruz, Baterias dos Pedrulhos, Forte do Paço	17 de Abril 14h00	Passeios "Pelas Linhas" Passeio todo- -o-terreno e passeio equestre	Público em geral	Câmara Municipal de Torres Vedras	Grupo de Escuteiros de A-dos-Cunhados	Museu Municipal Leonel Trindade T. 261 310 484 Posto de Turismo de Santa Cruz T 261 937 524
TORRES VEDRAS	Forte da Forca	18 de Abril 15h00 - 17h00	Visita guiada ao Forte da Forca com início junto ao Museu Municipal Leonel Trindade passando pela zona histórica, até ao Forte da Forca, a estrutura militar das LINHAS DE TORRES VEDRAS que se encontra mais próxima do centro da cidade, mas que é a menos conhecida	Público em geral	Associação para a Defesa e Divulgação do Património Cultural de Torres Vedras		TM. 962 435 928 T. 261 332 854
TORRES VEDRAS	Forte de São Vicente	17 de Abril 15h30 - 19h30	Recriações no Forte de São Vicente Montagem de acampamento e demonstração de armamento (disparos de espingarda de pederneira e tiros de canhão)	Público em geral	Câmara Municipal de Torres Vedras	Associação Napoleónica Portuguesa / Grupo de Escuteiros de A-dos-Cunhados	Museu Municipal Leonel Trindade T. 261 310 484 Posto de Turismo de Santa Cruz T 261 937 524

LOCALIDADE	MONUMENTO SÍTIO LOCAL	DIA HORÁRIO	EVENTO ACTIVIDADE	PÚBLICO-ALVO	ORGANIZAÇÃO	PARTICIPAÇÃO APOIOS	INFORMAÇÕES INSCRIÇÕES
TORRES VEDRAS	Forte de São Vicente	17 de Abril 19h30	Jantar "Ceia" no Forte "Porco na vara / Frango na baioneta" ou jantar em restaurante - "Sabores das Linhas" (Jorn. Gastronómicas de T. Vedras)	Público em geral	Câmara Municipal de Torres Vedras / Restaurantes aderentes	Grupo de Escuteiros de A-dos-Cunhados	Museu Municipal Leonel Trindade T. 261 310 484 Posto de Turismo de Santa Cruz T 261 937 524
TORRES VEDRAS	Forte de São Vicente	18 de Abril 9h00	Pequeno-almoço - "Almoço" no Forte	Público em geral	Câmara Municipal de Torres Vedras	Grupo de Escuteiros de A-dos-Cunhados	Museu Municipal Leonel Trindade T. 261 310 484 Posto de Turismo de Santa Cruz T 261 937 524
TORRES VEDRAS	Forte de São Vicente	18 de Abril 11h00	Workshop de Gastronomia O caldeirão do "rancho"	Público em geral	Câmara Municipal de Torres Vedras	Grupo de Escuteiros de A-dos-Cunhados	Museu Municipal Leonel Trindade T. 261 310 484 Posto de Turismo de Santa Cruz T 261 937 524
TORRES VEDRAS	Forte de São Vicente	18 de Abril 13h00	Almoço - "Jantar" no Forte "Rancho" Regimental ou almoço em restaurante - "Sabores das Linhas" (Jorn. Gastronómicas de T. Vedras)	Público em geral	Câmara Municipal de Torres Vedras	Grupo de Escuteiros de A-dos-Cunhados	Museu Municipal Leonel Trindade T. 261 310 484 Posto de Turismo de Santa Cruz T 261 937 524

LOCALIDADE	MONUMENTO SÍTIO LOCAL	DIA HORÁRIO	EVENTO ACTIVIDADE	PÚBLICO-ALVO	ORGANIZAÇÃO	PARTICIPAÇÃO APOIOS	INFORMAÇÕES INSCRIÇÕES
------------	----------------------------	----------------	----------------------	--------------	-------------	------------------------	---------------------------

TORRES VEDRAS	Matacães, Runa	18 de Abril 9h00	Passeio pedestre "As Linhas a Pé" (Matacães / Runa)	Público em geral	Câmara Municipal de Torres Vedras	Grupo de Escuteiros de A-dos-Cunhados	Museu Municipal Leonel Trindade T. 261 310 484 Posto de Turismo de Santa Cruz T 261 937 524
----------------------	----------------	---------------------	---	------------------	--------------------------------------	--	--

TORRES VEDRAS	Moinho dos Caixeiros	18 de Abril Tarde	Visita ao Moinho dos Caixeiros (moagem, pão tradicional...)	Público em geral	Câmara Municipal de Torres Vedras		Museu Municipal Leonel Trindade T. 261 310 484 Posto de Turismo de Santa Cruz T 261 937 524
----------------------	-------------------------	----------------------	--	------------------	--------------------------------------	--	--

TORRES VEDRAS	Museu Municipal Leonel Trindade	16 de Abril 16h00	Exposição "Guerra Peninsular 1807/1814" Visita guiada, com recriação	Público em geral	Câmara Municipal de Torres Vedras	Associação Napoleónica Portuguesa	Museu Municipal Leonel Trindade T. 261 310 484 Posto de Turismo de Santa Cruz T 261 937 524
----------------------	------------------------------------	----------------------	---	------------------	--------------------------------------	---	--

TORRES VEDRAS	Museu Municipal Leonel Trindade	18 de Abril Tarde	Exposição "Guerra Peninsular 1807-1814"	Público em geral	Câmara Municipal de Torres Vedras		Museu Municipal Leonel Trindade T. 261 310 484 Posto de Turismo de Santa Cruz T 261 937 524
----------------------	------------------------------------	----------------------	--	------------------	--------------------------------------	--	--

LOCALIDADE	MONUMENTO SÍTIO LOCAL	DIA HORÁRIO	EVENTO ACTIVIDADE	PÚBLICO-ALVO	ORGANIZAÇÃO	PARTICIPAÇÃO APOIOS	INFORMAÇÕES INSCRIÇÕES
TORRES VEDRAS	Museu Municipal Leonel Trindade	18 de Abril 14h00	Espectáculo de marionetas - Em Linha com as Marionetas "Robertos"	Público em geral	Câmara Municipal de Torres Vedras		Inscrição prévia Museu Municipal Leonel Trindade T. 261 310 484 Posto de Turismo de Santa Cruz T 261 937 524
TORRES VEDRAS	Restaurante Duas Quintas	16 de Abril 18h00	Workshop de Gastronomia (c/ jantar) "Cozinha moderna... do séc. XIX"	Público em geral	Câmara Municipal de Torres Vedras / Restaurante Duas Quintas		Inscrição prévia Museu Municipal Leonel Trindade T. 261 310 484 Posto de Turismo de Santa Cruz T 261 937 524
TORRES VEDRAS	Restaurantes aderentes	16 de Abril Jantar	"Sabores das Linhas" - jantar (Jorn. Gastronómicas de T. Vedras)	Público em geral	Câmara Municipal de Torres Vedras / Restaurantes aderentes		Progr. próprio T. 261 314 094 postoturismo@cm-tvedras.pt T. 261 937 524 postoturismosanta cruz@cm-tvedras.pt
TORRES VEDRAS	Restaurantes aderentes	17 de Abril Almoço	"Sabores das Linhas" - almoço (Jorn. Gastronómicas de T. Vedras)	Público em geral	Câmara Municipal de Torres Vedras / Restaurantes aderentes	Grupo de Escuteiros de A-dos-Cunhados	Progr. próprio T. 261 314 094 postoturismo@cm-tvedras.pt T. 261 937 524 postoturismosanta cruz@cm-tvedras.pt

LOCALIDADE	MONUMENTO SÍTIO LOCAL	DIA HORÁRIO	EVENTO ACTIVIDADE	PÚBLICO-ALVO	ORGANIZAÇÃO	PARTICIPAÇÃO APOIOS	INFORMAÇÕES INSCRIÇÕES
TRANCOSO	Clube Trancosense e Castelo de Trancoso	18 de Abril 15h00	Apresentações: Trancoso, Terra de Fronteira (Séc.IX-XII) pela Dra. Maria do Céu Crespo e Dr. João Lobão; Projecto de consolidação e valori- zação do Castelo de Trancoso (resultados no terreno) pelo Arq.º Gonçalo Byrne	Público em geral	Câmara Municipal de Trancoso	IGESPAR,I.P. TEGEC E.E.M.	T. 271 829 127 T. 271 829 121
TROFA	Zona Especial de Protecção ao Castro de Alvarelos e Soutos de Bairros e Lagoa	18 de Abril 15h00 (concentração na CCT)	Visita guiada aos Soutos de Bairos e da Lagoa e à Zona Especial de Protecção do Castro de Alvarelos	Público em geral	Casa da Cultura da Trofa Câmara Municipal da Trofa		T. 252 400 090 cct@mun-trofa.pt

LOCALIDADE	MONUMENTO SÍTIO LOCAL	DIA HORÁRIO	EVENTO ACTIVIDADE	PÚBLICO-ALVO	ORGANIZAÇÃO	PARTICIPAÇÃO APOIOS	INFORMAÇÕES INSCRIÇÕES
VALENÇA DO DOURO	Quinta do Panascal	18 de Abril 10h00 - 18h00	Visita em audio-tour ao vinhedo e lagares seguida de prova de Vinho do Porto Biológico "Terra Prima" da Fonseca	Todos os interessados pela produção de Vinho do Porto e em especial de vinhos biológicos	Quinta do Panascal - Porto Fonseca		Preço por pessoa: 1,15 euros Quinta do Panascal, Coordenadas GPS: 41° 8'48.55"N - 7°34'24.07"O T. 253 732 321 ana.sofia@ fonseca.pt www.fonseca.pt
VIANA DO CASTELO	Centro Cívico de S. Lourenço da Montaria Núcleo Museológico Moinhos de Água da Montaria	18 de Abril 10h00 - 13h00 14h30 (projectação do filme)	Início da caminhada Paisagens de Água , percurso por diversas paisagens da Montaria terminando no Núcleo Museológico Moinhos de Água da Montaria onde será aberta a Sala aos visitantes. Às 13h30 será feito um picnic até às 14h30, altura em que será projectado o filme "O Fole", seguido de visita ao renovado Moinho da Costa	Público em geral	Câmara Municipal de Viana do Castelo Museu do Traje e Gabinete de Arqueologia e Património	Associação Desportiva e Cultural Montariense Igreja da Montaria (Padre Vítor) Junta de Freguesia da Montaria Ao Norte - Audiovisuais	T. 258 809 350/1 F. 258 828 777 ddc@cm-viana- castelo.pt
VIDIGUEIRA	Museu Municipal	15 Abril a 16 Maio 10h00 - 17h00	Exposição temporária de fotografia Luz Mágica da Cor da autoria de Manuel Carvalho subordinada ao Concelho da Vidigueira	Público em geral	Câmara Municipal da Vidigueira	Museu Municipal da Vidigueira	T. 284 437 261

LOCALIDADE	MONUMENTO SÍTIO LOCAL	DIA HORÁRIO	EVENTO ACTIVIDADE	PÚBLICO-ALVO	ORGANIZAÇÃO	PARTICIPAÇÃO APOIOS	INFORMAÇÕES INSCRIÇÕES
VIDIGUEIRA	Museu Municipal	15 a 18 de Abril 10h00 - 17h00	Visitas guiadas e comentadas à exposição permanente do Museu Municipal de Vidigueira em que se destacam os núcleos da Padaria Tradicional, do Mundo Rural e do Rio Guadiana	Público em geral	Câmara Municipal da Vidigueira	Museu Municipal da Vidigueira	Marcação prévia para grupos T. 284 437 261
VIDIGUEIRA	Escola Profissional de Desenvolvimento Rural de Serpa	15 e 16 de Abril	Visita à Escola Profissional de Desenvolvimento Rural de Serpa e ao Lagar de Azeite para contacto com a Escola Profissional e conhecimento das várias fases pelas quais se obtém o milenar azeite com o auxílio das novas tecnologias. Contacto com os animais da quinta	Público escolar	Câmara Municipal da Vidigueira	Museu Municipal da Vidigueira	Marcação prévia T. 284 437 261
VIDIGUEIRA	Adega Cooperativa de Vidigueira e Cooperativa Agrícola de Vidigueira	15 e 16 de Abril	Visita à Adega Cooperativa de Vidigueira e à Cooperativa Agrícola de Vidigueira para contacto com as instalações, os equipamentos e técnicas que permitem a produção do vinho e do azeite, principais produtos do Concelho	Público escolar	Câmara Municipal da Vidigueira	Museu Municipal da Vidigueira Adega Cooperativa da Vidigueira Cooperativa Agrícola da Vidigueira	Marcação prévia T. 284 437 261

LOCALIDADE	MONUMENTO SÍTIO LOCAL	DIA HORÁRIO	EVENTO ACTIVIDADE	PÚBLICO-ALVO	ORGANIZAÇÃO	PARTICIPAÇÃO APOIOS	INFORMAÇÕES INSCRIÇÕES
VILA DE REI	Água Formosa (Aldeia de Xisto)	18 de Abril 9h30 - 12h30	Passeio pedestre, guiado, com duração aproximada de 3 horas	Público em geral	Câmara Municipal de Vila de Rei	Câmara Municipal de Vila de Rei	T. 274 890 010 turismo@cm-viladerei.pt
VILA DO BISPO	Escola EB 2,3 de S. Vicente Vila do Bispo	14 de Abril 14h30	Nós, a Paisagem e o Património Rural. Sessão de sensibilização respeitante à temática com apresentação de imagens em suporte digital	Alunos dos 2.º e 3.º Ciclos	Câmara Municipal de Vila do Bispo	Agrupamento de Escolas do Concelho de Vila do Bispo	Centro Cultural de Vila do Bispo T. 282 630 300
VILA DO BISPO	Estabelecimentos de Ensino Básico do 1.º Ciclo	16 de Abril todo o dia	Nós, a Paisagem e o Património Rural. Sessão de sensibilização respeitante à temática com apresentação de imagens em suporte digital	Alunos do 1.º Ciclo	Câmara Municipal de Vila do Bispo	Agrupamento de Escolas do Concelho de Vila do Bispo	Marcação prévia Centro Cultural de Vila do Bispo T. 282 630 300
VILA DO BISPO (Sagres)	Fortaleza de Sagres	18 de Abril 15h00 - 17h30	O Fio que Liga a Terra ao Mar - Mostra/oficina viva relacionada com o ciclo da lã	Público em geral	Direcção Regional de Cultura do Algarve Câmara Municipal de Vila do Bispo		T. 282 620 140
VILA DO BISPO (Sagres)	Fortaleza de Sagres	18 de Abril 17h00	Apresentação de livro de fotografia Sagres - o começo da fotógrafa Tema Veríssimo seguido de momento de declamação de poesia do mar por Afonso Dias	Público em geral	Direcção Regional de Cultura do Algarve	Associação Bons Ofícios	T. 282 620 140

LOCALIDADE	MONUMENTO SÍTIO LOCAL	DIA HORÁRIO	EVENTO ACTIVIDADE	PÚBLICO-ALVO	ORGANIZAÇÃO	PARTICIPAÇÃO APOIOS	INFORMAÇÕES INSCRIÇÕES
VILA DO BISPO (Raposeira)	Ermida de Nossa Senhora de Guadalupe	17 de Abril 14h00	Da Aldeia da Raposeira à Ermida de Guadalupe Um Percurso pelos Saberes e Sabores - percurso temático pela aldeia da Raposeira com enfoque nas actividades tradicionais ligadas à agricultura, seguido de percurso pedestre até à Ermida de Guadalupe	Público em geral	Direcção Regional de Cultura do Algarve Câmara Municipal de Vila do Bispo	Junta de Freguesia da Raposeira Junta de Freguesia de Vila do Bispo Paróquia de Vila do Bispo	T. 282 620 140
VILA DO BISPO (Raposeira)	Ermida de Nossa Senhora de Guadalupe	17 de Abril 17h00	Concerto de música de câmara pela Orquestra do Algarve	Público em geral	Associação Musical do Algarve Orquestra do Algarve	Direcção Regional da Cultura do Algarve STAP (mecenas)	T. 282 620 140
VILA DO CONDE	<i>Cividade</i> de Bagunte	18 de Abril 14h30 - 17h30m	Visita guiada pelo Director do Gabinete de Arqueologia Municipal e do Museu Municipal, Paulo Costa Pinto, que permitirá entrar pelo mundo da Idade do Ferro da Região com referências à agricultura da época	Público em geral	Gabinete de Arqueologia Municipal	Associação de Protecção ao Património Arqueológico de Vila do Conde	T. 252 617 506
VILA FRANCA DE XIRA	Quinta da Subserra	18 de Abril 10h00 - 12h30	Visita orientada à Quinta da Subserra	Público em geral	Museu Municipal de Vila Franca de Xira	Câmara Municipal de Vila Franca de Xira	Núcleo-Sede do Museu Municipal R. Serpa Pinto, nº 65, Vila Franca de Xira T. 263 280 350 educativo@museu municipalvfxira.pt

LOCALIDADE	MONUMENTO SÍTIO LOCAL	DIA HORÁRIO	EVENTO ACTIVIDADE	PÚBLICO-ALVO	ORGANIZAÇÃO	PARTICIPAÇÃO APOIOS	INFORMAÇÕES INSCRIÇÕES
VILA NOVA DE FAMALICÃO (Freguesia de S. Miguel de Seide)	Casa de Camilo	18 de Abril 10h00	Trilho da Cangosta do Estevão Passeio por um caminho público, utilizando caminhos campestres e as margens do rio Pele, entre as freguesias Landim e de S. Miguel de Seide, dando-se a conhecer a época de Camilo. A visita é acompanhada pelo serviço educativo do museu	Público jovem e adulto	Câmara Municipal de Vila Nova de Famalicão Casa de Camilo	GRUTACA - Grupo de Teatro Amador Camiliano GRUCAMO - Grupo de Caminheiros de Montanha Universidade Sénior de Famalicão Projecto Municipal Sénior de Famalicão	Recomenda-se o uso de chapéu e sapatilhas. Casa de Camilo - Museu T. 252 327 186 Casa de Camilo Centro de Estudos T. 252 309 750 F. 252 309 759 geral@camilo castelobranco.org www.camilo castelobranco.org
VILA NOVA DE FAMALICÃO (Freguesia de Landim)	Igreja e Mosteiro de Landim	18 de Abril 14h30 - 17h30	Visita guiada sob o tema Por dentro da cerca do Mosteiro de Landim, a sua agricultura e paisagem que pretende proporcionar o contacto do público com elementos tão diversos como a paisa- gem cultivada ou trans- formada pela acção humana, os diversos tipos de arquitectura, da vernacular à de carácter monástico e religioso, procurando-se dar a conhecer os saberes e sabores locais	Público em geral	Câmara Municipal de Vila Nova de Famalicão Junta de Freguesia de Landim	Família Sampaio da Nóvoa	Marcação prévia Máximo 50 participantes Departamento de Cultura e Turismo - Gabinete de Património Cultural T. 252 320 954 geral@patrimonio defamalicao.org

LOCALIDADE	MONUMENTO SÍTIO LOCAL	DIA HORÁRIO	EVENTO ACTIVIDADE	PÚBLICO-ALVO	ORGANIZAÇÃO	PARTICIPAÇÃO APOIOS	INFORMAÇÕES INSCRIÇÕES
VILA NOVA DE FOZ CÔA	Parque Arqueológico do Vale do Côa, núcleo de arte rupestre da Canada do Inferno e Douro Vinhateiro	18 de Abril 9h30	Entre a Arte Rupestre e o Douro Vinhateiro Visita ao núcleo da Canada do Inferno (partida da Sede do Parque Arqueológico do Vale do Côa). Viagem por dois patrimónios mundiais paisagem cultural que remonta a distintas cronologias, diferentes modos de apropriação do espaço. Hoje um espaço rural, monumenta- lizado pela arte rupestre que enquadra o curso do Côa, e pelos socalcos que ornarn as encostas do Douro Superior	Público em geral	IGESPAR, I.P. Parque Arqueológico do Vale do Côa e Câmara Municipal de Vila Nova de Foz Côa	Apoios: empresas de animação turística locais	Marcação prévia até 15 de Abril Limite de inscrições: 40 participantes T. 279 768 260/1 F. 279 768 270 visitas.pavc@ igespar.pt

LOCALIDADE	MONUMENTO SÍTIO LOCAL	DIA HORÁRIO	EVENTO ACTIVIDADE	PÚBLICO-ALVO	ORGANIZAÇÃO	PARTICIPAÇÃO APOIOS	INFORMAÇÕES INSCRIÇÕES
------------	----------------------------	----------------	----------------------	--------------	-------------	------------------------	---------------------------

VILA NOVA DE FOZ CÔA	Parque Arqueológico do Vale do Côa, núcleo de arte rupestre da Canada do Inferno e Douro Vinhateiro	18 de Abril 13h00	Entre a Arte Rupestre e o Douro Vinhateiro Visita de Barco pelo Douro Vinhateiro, incluindo almoço (gastronomia regional). Viagem por dois patrimónios mundiais paisagem cultural que remonta a distintas cronologias, diferentes modos de apropriação do espaço. Hoje um espaço rural, monumentalizado pela arte rupestre que enquadra o curso do Côa, e pelos socalcos que ornaram as encostas do Douro Superior	Público em geral	IGESPAR, I.P. Parque Arqueológico do Vale do Côa e Câmara Municipal de Vila Nova de Foz Côa	Empresas de animação turística locais	Marcação prévia até 15 de Abril Limite de inscrições: 40 participantes T. 279 768 260/1 F. 279 768 270 visitas.pavc@igespar.pt
---------------------------------	---	----------------------	--	------------------	--	---------------------------------------	--

VILA NOVA DE FOZ CÔA (Numão)	Centro Interpretativo de Numão	17 de Abril 16h00	A bicicleta da República Uma mulher republicana vem de bicicleta e traz vários cestos, dos quais começam a sair histórias da República que retratam acontecimentos de há 100 anos	Público jovem e adulto	Centro Interpretativo de Numão Comissão para a comemoração do Centenário da República	Junta de Freguesia de Numão	T. 279 779 461
---	--------------------------------	----------------------	---	------------------------	--	-----------------------------	----------------

LOCALIDADE	MONUMENTO SÍTIO LOCAL	DIA HORÁRIO	EVENTO ACTIVIDADE	PÚBLICO-ALVO	ORGANIZAÇÃO	PARTICIPAÇÃO APOIOS	INFORMAÇÕES INSCRIÇÕES
VILA NOVA DE FOZ CÔA (Numão)	Centro Interpretativo de Numão	17 e 18 de Abril 16h00	(Re) viver o passado Exposição	Público jovem e adulto	Centro Interpretativo de Numão Comissão para a comemoração do Centenário da República	Junta de Freguesia de Numão IEFP Guarda	T. 279 779 461
VILA NOVA DE FOZ CÔA (Numão)	Centro Interpretativo de Numão	18 de Abril Todo o dia	Numão património Visita guiada ao património de Numão e à Quinta do Vesúvio (integrada na região demarcada do Douro)	Público em geral	Centro Interpretativo de Numão	Junta de Freguesia de Numão Quinta do Vesúvio	Marcação prévia T. 279 779 461
VILA NOVA DE PAIVA	Centro histórico de Vila Nova de Paiva	18 de Abril 14h30	Passeio de Charrete no centro da Vila	Público em geral	Câmara Municipal de Vila Nova de Paiva	Centro Hípico de Vila Nova de Paiva	Posto de Turismo T. 232 609 903 C.M.V. T. 232 609 900 turismo@ cm-vnpaiva.pt
VILA NOVA DE PAIVA (Pendilhe)	Museu Rural de Pendilhe e área envolvente	18 de Abril 16h	Visita guiada ao Centro Interpretativo do Meio Rural: eira, forno comunitário, canastos e cruzeiros	Público em geral	Câmara Municipal de Vila Nova de Paiva	Junta de Freguesia de Pendilhe	Posto de Turismo T. 232 609 903 C.M.V. T. 232 609 900 turismo@ cm-vnpaiva.pt
VILA NOVA DE PAIVA (Pendilhe)	Eira / forno comunitário	18 de Abril 17h30	Lanche típico constituído por bola típica caseira e chás diversos de cultivo local	Público em geral	Câmara Municipal de Vila Nova de Paiva	População da freguesia	Posto de Turismo T. 232 609 903 C.M.V. T. 232 609 900 turismo@ cm-vnpaiva.pt

LOCALIDADE	MONUMENTO SÍTIO LOCAL	DIA HORÁRIO	EVENTO ACTIVIDADE	PÚBLICO-ALVO	ORGANIZAÇÃO	PARTICIPAÇÃO APOIOS	INFORMAÇÕES INSCRIÇÕES
------------	----------------------------	----------------	----------------------	--------------	-------------	------------------------	---------------------------

VILA REAL	Casa de Mateus	18 de Abril 9h00 - 11h30	<p>À descoberta da Mata do Conde</p> <p>Visita guiada, com partida da Casa de Mateus, em que o visitante terá a oportunidade única de explorar e de percorrer os trilhos escondidos da Mata dentro dos muros da quinta. Aí será surpreendido pelo bosque de carvalho-negral e de vegetação ripícola da Ribeira de Tourinhas, poderá admirar a fauna e flora, ouvir o som da água, sentir os cheiros da natureza e observar as ruínas dos velhos moinhos, testemunhos dos usos rurais de outrora</p>	Público em geral	Fundação da Casa de Mateus e Pedro Ginja		<p>Marcação prévia</p> <p>Máximo</p> <p>20 participantes</p> <p>Preço por pessoa:</p> <p>3,5 euros</p> <p>Central de reservas da Casa de Mateus</p> <p>T. 259 323 121</p>
-----------	----------------	-----------------------------	--	------------------	--	--	---

LOCALIDADE	MONUMENTO SÍTIO LOCAL	DIA HORÁRIO	EVENTO ACTIVIDADE	PÚBLICO-ALVO	ORGANIZAÇÃO	PARTICIPAÇÃO APOIOS	INFORMAÇÕES INSCRIÇÕES
------------	----------------------------	----------------	----------------------	--------------	-------------	------------------------	---------------------------

VILA REAL	Casa de Mateus	18 de Abril 11h30 - 13h00	<p>A produção do vinho na Casa de Mateus</p> <p>Percurso pedestre, com partida da Casa de Mateus, proporcionando aos visitantes a oportunidade de adquirirem conhecimentos sobre a história das nossas vinhas e as diversas fases e técnicas aplicadas à produção vitícola na Adega da Casa de Mateus.No final da apresentação do ciclo de produção, será oferecida uma prova, em que os participantes poderão saborear os nossos vinhos e descobrir as suas especificidades</p>	Adultos com interesse no tema da Vitivinicultura	Fundação da Casa de Mateus (José Carlos Fernandes)	Os vinhos são oferecidos pela Lavradores de Feitoria, vinhos de Quinta, S. A.	<p>Marcação prévia</p> <p>Preço por pessoa: 3,5 euros</p> <p>Central de reservas da Casa de Mateus</p> <p>T. 259 323 121</p>
-----------	----------------	------------------------------	---	--	--	---	--

LOCALIDADE	MONUMENTO SÍTIO LOCAL	DIA HORÁRIO	EVENTO ACTIVIDADE	PÚBLICO-ALVO	ORGANIZAÇÃO	PARTICIPAÇÃO APOIOS	INFORMAÇÕES INSCRIÇÕES
VILA REAL	Casa de Mateus	18 de Abril 14h00 -16h00	<p>O Jardim da Casa de Mateus – Breve reflexão sobre a história do jardim, contada pelo seu património arbóreo. Nesta visita guiada pretende-se abordar as manifestações paisagistas que, ao longo do tempo, marcaram a envolvente deste notável exemplar da arquitectura do período barroco.</p> <p>O visitante, através de uma interpretação do património arbóreo, será conduzido através de uma viagem no tempo e no espaço da História de Arte dos Jardins, desde as reminiscências dos jardins originais do Século XVIII à contemporaneidade das mais belas obras da arte paisagista portuguesa do Século XX</p>	Público em geral	Fundação da Casa de Mateus e Pedro Ginja		<p>Marcação prévia</p> <p>Preço por pessoa: 3,5 euros</p> <p>Central de reservas da Casa de Mateus</p> <p>T. 259 323 121</p>

LOCALIDADE	MONUMENTO SÍTIO LOCAL	DIA HORÁRIO	EVENTO ACTIVIDADE	PÚBLICO-ALVO	ORGANIZAÇÃO	PARTICIPAÇÃO APOIOS	INFORMAÇÕES INSCRIÇÕES
VILA REAL	Casa de Mateus	18 de Abril 15h00 - 17h00	<p>Sessão de desenho Slow Mile</p> <p>Projecto que visa utilizar o desenho como forma de entrar em contacto com natureza e herança cultural. Os participantes, depois da apresentação da Casa de Mateus e sua colecção museológica, irão aprender técnicas de desenho a lápis e farão observações no seu bloco de esboço, seguindo as suas atracções pessoais pelos lugares, objectos e pormenores</p>	Estudantes e adultos com interesse no tema	Bodil Eide e Fundação da Casa de Mateus (Abel Rodrigues)		<p>Marcação prévia</p> <p>Preço por pessoa: 3,5 euros</p> <p>Central de reservas da Casa de Mateus</p> <p>T. 259 323 121</p>
VILA VELHA DE RÓDÃO	Castelo do Ródão Igreja de Nossa Senhora do Castelo	18 de Abril 10h00 - 11h00	<p>As Pedras dos Nossos Monumentos: contextos culturais da paisagem</p> <p>Visita de Geologia e História. Através das rochas que constituem as paredes e pavimentos, as imagens e os labores, revela-se a história dos monumentos e das paisagens que marcam</p>	Público em geral	Geopark Naturtejo Câmara Municipal de Vila Velha de Ródão	Associação de Estudos do Alto Tejo	<p>Naturtejo</p> <p>T. 272 320 176</p>

LOCALIDADE	MONUMENTO SÍTIO LOCAL	DIA HORÁRIO	EVENTO ACTIVIDADE	PÚBLICO-ALVO	ORGANIZAÇÃO	PARTICIPAÇÃO APOIOS	INFORMAÇÕES INSCRIÇÕES
VINHAIS	Centro de Interpretação da Natureza do Parque Natural de Montesinho - Casa da Vila	18 de Abril 10h00 - 12h00	Visitas Guiadas ao Centro de Interpretação da Natureza do Parque Natural de Montesinho - Casa da Vila	Público em geral	Turimontesinho / Ecomuseu de Vinhais		Quarta a Domingo 14h00 - 17h30 T. 273 772 102
VINHAIS	Parque Biológico de Vinhais	18 de Abril 15h00 - 17h00	O mundo Rural "Alimentação dos animais" Pequenos grupos poderão ajudar os tratadores na alimentação dos animais	Famílias	Turimontesinho / Ecomuseu de Vinhais / Parque Biológico de Vinhais		TM. 933 260 304 T. 273 771 040
VINHAIS	Parque Biológico de Vinhais	18 de Abril 15h00 - 17h00	O Mundo Rural "A Hortinha" Exemplificação do cultivo do centeio (cereal predominante na região)	Famílias	Turimontesinho / Ecomuseu de Vinhais / Parque Biológico de Vinhais		TM. 933 260 304 T. 273 771 041
VINHAIS	Parque Biológico de Vinhais	18 de Abril 15h00 - 17h00	O Mundo Rural "No forno do pão" As famílias poderão cozer um pão no forno a lenha existente no espaço do parque	Famílias	Turimontesinho / Ecomuseu de Vinhais / Parque Biológico de Vinhais		TM. 933 260 304 T. 273 771 042
ISEU (Várzea)	Museu Etnográfico	18 de Abril 10h00 - 12h00 14h00 - 17h00	Visitas guiadas ao Museu, de cariz etnográfico, ligado sobretudo à cultura do linho e alfaias agrícolas e integrado em contexto rural	Público em geral	Câmara Municipal de Iseu		T. 232 911 004